大Ｄ－６－１　　８／１０

南部大阪都市計画生産緑地地区（河内長野市決定）の変更

1:2,500
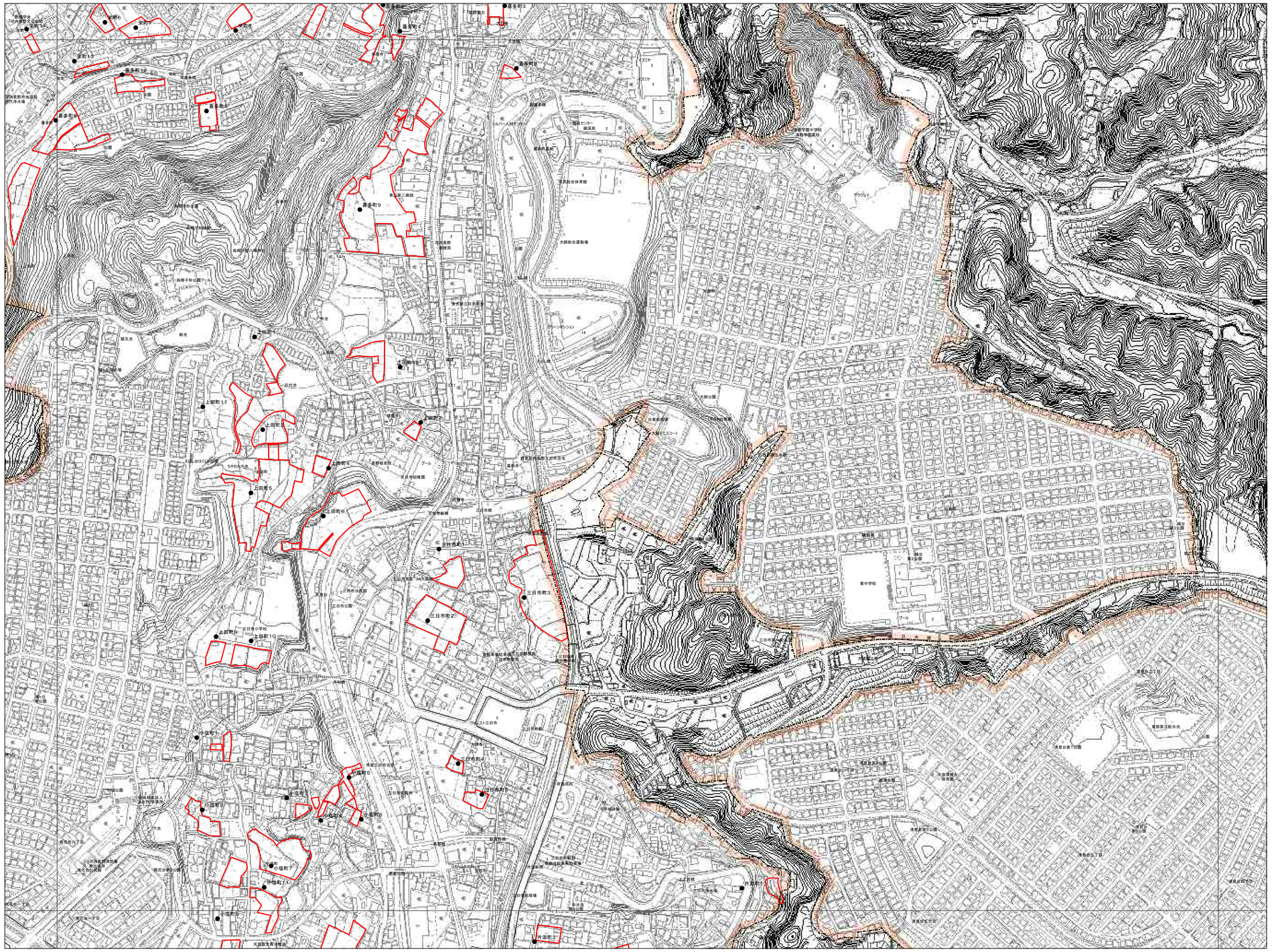
N