

令和5年度版

市 税 概 要

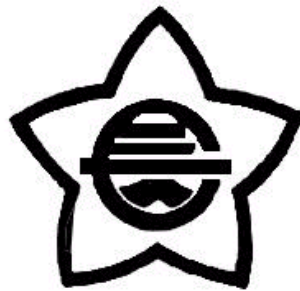

河内長野市

- 目 次 -

1. 総 括

(1) 市の概要	3
(2) 市の沿革	4
(3) 人口及び世帯数（平成 30 年度～令和 4 年度）	5
(4) 一般会計歳入歳出決算額等（令和元年度～令和 5 年度）	6
(5) 令和 4 年度 一般会計歳入歳出決算額	8
(6) 令和 5 年度 一般会計歳入歳出当初予算額	9
(7) 市税決算総括表（平成 30 年度～令和 4 年度）	10
(8) 令和 4 年度 税目別市税収入状況	12
(9) 現年課税分年度別調定額表（平成 30 年度～令和 4 年度）	14
(10) 現年課税分年度別調定額の状況（平成 30 年度～令和 4 年度）	16
(11) 現年課税分年度別調定額の構成比（平成 30 年度～令和 4 年度）	17
(12) 主要税目（現年課税分調定額）の増減率（平成 30 年度～令和 4 年度）	18
(13) 現年課税分年度別人口 1 人当り調定額（平成 30 年度～令和 4 年度）	20
(14) 現年課税分年度別 1 世帯当り調定額（平成 30 年度～令和 4 年度）	20
(15) 市民 1 人当り市税負担額（平成 30 年度～令和 4 年度）	22
(16) 1 世帯当り市税負担額（平成 30 年度～令和 4 年度）	23

2. 市 民 税

(1) 個人市民税納税義務者数（令和元年度～令和 5 年度）	26
(2) 個人市民税徴収区分別課税額（令和元年度～令和 5 年度）	26
(3) 個人市民税の所得区分別納税義務者数等（令和元年度～令和 5 年度）	28
(4) 令和 5 年度 個人市民税課税標準段階別納税義務者数等	34
(5) 法人税割の納税義務者数及び納税者数の状況（令和元年度～令和 5 年度）	36
(6) 法人市民税課税状況（平成 30 年度～令和 4 年度）	36
(7) 令和 4 年度 法人市民税区分別課税状況	37

3. 固定資産税・都市計画税

(1) 固定資産税・都市計画税納税義務者数（令和元年度～令和 5 年度）	40
(2) 土地地積の状況（令和元年度～令和 5 年度）	42
(3) 土地決定価格の状況（令和元年度～令和 5 年度）	44
(4) 土地課税標準額の状況（令和元年度～令和 5 年度）	46
(5) 土地筆数の状況（令和元年度～令和 5 年度）	48
(6) 土地平均価格の状況（令和元年度～令和 5 年度）	50
(7) 土地所有者数の状況（令和元年度～令和 5 年度）	52
(8) 令和 5 年度 地目別地積・決定価格等	54
(9) 令和 5 年度 地目別総括表	56
(10) 令和 5 年度 市街化区域農地等総括表	58
(11) 宅地の用途地区別評価状況（令和 4 年度～令和 5 年度）	60
(12) 家屋の木造・非木造別総括表（令和元年度～令和 5 年度）	62

(13) 家屋の棟数(令和元年度～令和5年度)	64
(14) 家屋の床面積(令和元年度～令和5年度)	65
(15) 新增築家屋(令和元年度～令和5年度)	66
(16) 新增築家屋の課税棟数(令和元年度～令和5年度)	68
(17) 新增築家屋の課税床面積(令和元年度～令和5年度)	69
(18) 令和5年度 家屋の種類別棟数等	70
(19) 令和5年度 新築住宅等の軽減	71
(20) 土地・家屋の異動状況(令和2年度～令和4年度)	72
(21) 償却資産総括表	73
(22) 償却資産年度別状況(令和元年度～令和5年度)	74

4. 諸 税

(1) 軽自動車税(種別割)(令和元年度～令和5年度)	76
(2) 令和5年度 軽自動車税(種別割)	78
(3) 軽自動車税(環境性能割)(令和元年度～令和4年度)	79
(4) 市たばこ税(平成30年度～令和4年度)	79
(5) 特別土地保有税(平成14年度)	80
(6) 入湯税(平成30年度～令和4年度)	80

5. 納 税

(1) 徴税費(令和元年度～令和5年度)	82
(2) 市税納期前納付報奨金交付状況(平成17年度)	84
(3) 納税貯蓄組合(平成14年度)	85
(4) 口座振替(平成30年度～令和4年度)	86
(5) コンビニ納付(平成30年度～令和4年度)	86
(6) スマートフォン決済アプリ納付(令和2年度～令和4年度)	87
(7) 滞納処分執行停止の状況(平成30年度～令和4年度)	88
(8) 税務関係手数料(平成30年度～令和4年度)	90
(9) 督促手数料等(平成30年度～令和4年度)	90
(10) 税目別収入歩合の推移(平成30年度～令和4年度)	92

6. そ の 他

(1) 河内長野市組織機構図及び税務事務分掌	96
(2) 税務職員数	99
(3) 税務職員の年齢	99
(4) 税務職員の経験年数	100

7. 市税税率等の推移

(1) 令和5年度 市税の税率等	102
(2) 市税の税率等の推移(平成25年度～令和5年度)	106

1. 総 括

(1) 市の概要	3
(2) 市の沿革	4
(3) 人口及び世帯数(平成30年度～令和4年度)	5
(4) 一般会計歳入歳出決算額等(令和元年度～令和5年度)	6
(5) 令和4年度 一般会計歳入歳出決算額	8
(6) 令和5年度 一般会計歳入歳出当初予算額	9
(7) 市税決算総括表(平成30年度～令和4年度)	10
(8) 令和4年度 税目別市税収入状況	12
(9) 現年課税分年度別調定額表(平成30年度～令和4年度)	14
(10) 現年課税分年度別調定額の状況(平成30年度～令和4年度)	16
(11) 現年課税分年度別調定額の構成比(平成30年度～令和4年度)	17
(12) 主要税目(現年課税分調定額)の増減率(平成30年度～令和4年度)	18
(13) 現年課税分年度別人口1人当り調定額(平成30年度～令和4年度)	20
(14) 現年課税分年度別1世帯当り調定額(平成30年度～令和4年度)	20
(15) 市民1人当り市税負担額(平成30年度～令和4年度)	22
(16) 1世帯当り市税負担額(平成30年度～令和4年度)	23

(2) 市の沿革

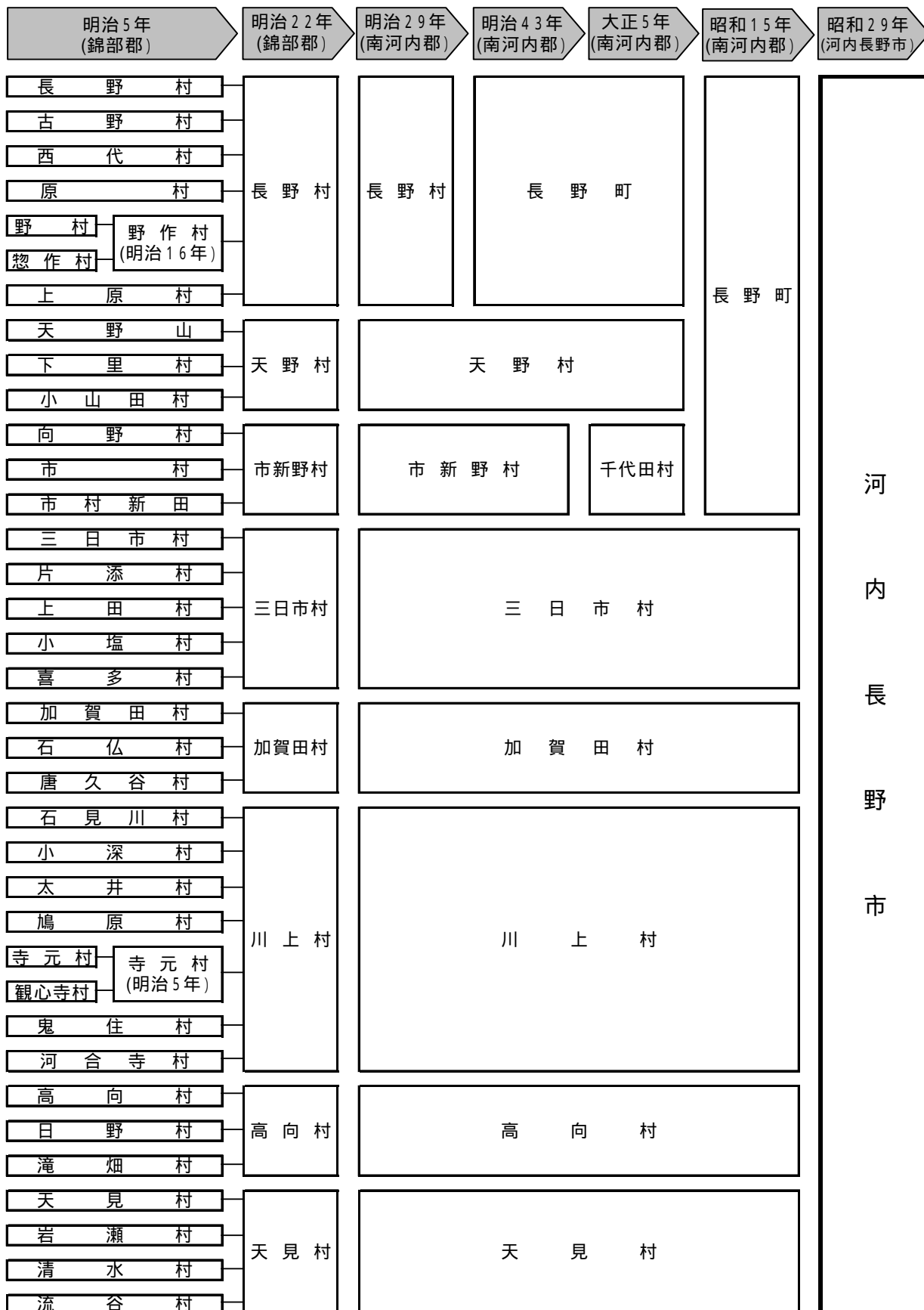

(3) 人口及び世帯数

区 分		年 度				
		H30	R1	R2	R3	R4
人 口	数 (人)	105,377	104,031	102,920	101,276	100,039
	前年比 (%)	98.75	98.72	98.93	98.40	98.78
世 帯	数 (世帯)	47,409	47,453	47,690	47,503	47,514
	前年比 (%)	100.06	100.09	100.50	99.61	100.02
1世帯当り人員 (人)		2.22	2.19	2.16	2.13	2.11

各年度3月31日現在（住民基本台帳に外国人住民を含む。）

(4) 一般会計歳入歳出決算額等

区 分 款	R1			R2		
	決 算 額	構 成 比	前 年 比	決 算 額	構 成 比	前 年 比
1. 市税	12,100,352,547	34.4	99.9	11,953,078,393	25.0	98.8
2. 地方譲与税	236,389,022	0.7	104.0	246,033,000	0.5	104.1
3. 利子割交付金	20,817,000	0.1	59.6	19,770,000	0.0	95.0
4. 配当割交付金	95,736,000	0.3	115.5	83,484,000	0.2	87.2
5. 株式等譲渡所得割交付金	54,762,000	0.2	78.4	93,977,000	0.2	171.6
6. 法人事業税交付金	-	-	-	39,531,000	0.1	-
7. 地方消費税交付金	1,610,977,000	4.6	95.4	2,028,935,000	4.2	125.9
8. ゴルフ場利用税交付金	18,151,077	0.0	103.4	17,871,787	0.0	98.5
9. 環境性能割交付金	20,441,000	0.1	-	40,240,000	0.1	196.9
10. 地方特例交付金	162,535,000	0.5	237.0	95,685,000	0.2	58.9
11. 地方交付税	6,609,084,000	18.8	106.2	6,870,433,000	14.4	104.0
12. 交通安全対策特別交付金	13,951,000	0.0	96.8	15,011,000	0.0	107.6
13. 分担金及び負担金	296,791,168	0.8	79.6	203,006,044	0.4	68.4
14. 使用料及び手数料	617,592,430	1.7	100.5	575,821,899	1.2	93.2
15. 国庫支出金	6,417,224,093	18.2	110.6	19,206,451,567	40.1	299.3
16. 府支出金	2,984,420,132	8.5	106.0	3,130,390,839	6.6	104.9
17. 財産収入	190,441,317	0.5	83.4	92,914,513	0.2	48.8
18. 寄附金	360,623,432	1.0	273.0	524,841,977	1.1	145.5
19. 繰入金	194,600,832	0.5	144.1	225,806,627	0.5	116.0
20. 繰越金	138,926,583	0.4	116.3	51,328,727	0.1	36.9
21. 諸収入	497,438,657	1.4	90.8	470,376,947	1.0	94.6
22. 市債	2,507,500,000	7.1	103.2	1,860,598,000	3.9	74.2
23. 自動車取得税交付金	65,669,182	0.2	53.3	5,517	0.0	0.0
歳入合計	35,214,423,472	100.0	104.0	47,845,591,837	100.0	135.9
1. 議会費	298,720,001	0.8	101.0	287,686,471	0.6	96.3
2. 総務費	3,625,710,695	10.3	103.4	14,853,389,179	31.1	409.7
3. 民生費	16,631,824,211	47.3	104.2	17,104,608,188	35.8	102.8
4. 衛生費	3,415,052,084	9.7	115.7	3,705,292,014	7.8	108.5
5. 労働費	16,523,970	0.1	96.1	16,755,508	0.0	101.4
6. 農林業費	403,405,467	1.1	104.2	351,670,827	0.7	87.2
7. 商工費	261,216,957	0.7	106.4	1,299,302,828	2.7	497.4
8. 土木費	2,444,434,033	7.0	98.2	2,455,847,686	5.1	100.5
9. 消防費	1,359,679,509	3.9	108.3	1,249,250,300	2.6	91.9
10. 教育費	3,291,138,675	9.4	104.7	3,273,408,987	6.9	99.5
11. 災害復旧費	317,840,620	0.9	78.7	138,365,150	0.3	43.5
12. 公債費	3,097,548,523	8.8	101.3	3,044,968,701	6.4	98.3
13. 予備費	0	0.0	-	0	0.0	-
歳出合計	35,163,094,745	100.0	104.3	47,780,545,839	100.0	135.9

(単位：円，%)

R3			R4			R5		
決算額	構成比	前年比	決算額	構成比	前年比	当初予算額	構成比	前年比
11,631,489,784	28.7	97.3	11,879,880,729	29.2	102.1	11,820,362,000	30.3	102.0
249,373,000	0.6	101.4	251,153,000	0.6	100.7	247,400,000	0.6	97.2
15,601,000	0.0	78.9	13,428,000	0.0	86.1	13,900,000	0.0	87.4
122,683,000	0.3	147.0	111,644,000	0.3	91.0	115,000,000	0.3	113.2
137,323,000	0.3	146.1	79,503,000	0.2	57.9	82,300,000	0.2	85.1
101,940,000	0.3	257.9	151,671,000	0.4	148.8	175,400,000	0.5	128.3
2,200,747,000	5.4	108.5	2,228,454,000	5.5	101.3	2,306,000,000	5.9	110.5
18,590,742	0.1	104.0	19,231,561	0.0	103.4	17,900,000	0.0	86.5
46,721,000	0.1	116.1	51,904,000	0.1	111.1	57,900,000	0.1	99.7
152,292,000	0.4	159.2	82,664,000	0.2	54.3	79,100,000	0.2	92.4
7,952,430,000	19.6	115.7	8,221,096,000	20.2	103.4	7,157,000,000	18.3	104.9
14,022,000	0.0	93.4	12,817,000	0.0	91.4	14,100,000	0.0	94.0
212,447,794	0.5	104.7	180,217,842	0.4	84.8	177,620,000	0.5	91.1
593,725,672	1.5	103.1	634,284,896	1.6	106.8	670,562,000	1.7	101.7
10,216,989,225	25.2	53.2	10,286,411,081	25.3	100.7	7,393,414,000	18.9	106.3
3,154,416,079	7.8	100.8	3,402,842,840	8.4	107.9	3,313,905,000	8.5	104.4
108,571,611	0.3	116.9	105,308,444	0.3	97.0	383,631,000	1.0	114.4
592,676,633	1.5	112.9	552,169,345	1.4	93.2	1,300,000,000	3.3	92.9
165,939,047	0.4	73.5	239,391,631	0.6	144.3	846,525,000	2.2	129.3
65,045,998	0.2	126.7	61,742,482	0.2	94.9	1,000,000	0.0	100.0
483,997,562	1.2	102.9	670,105,728	1.6	138.5	454,281,000	1.2	98.1
2,260,600,000	5.6	121.5	1,440,200,000	3.5	63.7	2,446,700,000	6.3	125.6
-	-	-	1,734,706	0.0	-	-	-	-
40,497,622,147	100.0	84.6	40,677,855,285	100.0	100.4	39,074,000,000	100.0	105.4
293,181,787	0.7	101.9	283,610,373	0.7	96.7	280,916,000	0.7	96.0
5,825,755,244	14.4	39.2	6,375,083,550	15.7	109.4	5,412,990,000	13.8	100.3
19,488,617,849	48.2	113.9	19,206,335,673	47.4	98.6	17,647,537,000	45.2	102.6
3,854,617,130	9.5	104.0	3,848,544,304	9.5	99.8	3,349,295,000	8.6	94.2
17,911,999	0.1	106.9	18,094,105	0.1	101.0	18,193,000	0.0	100.7
339,101,399	0.8	96.4	376,222,617	0.9	110.9	413,458,000	1.1	97.4
432,085,963	1.1	33.3	514,146,948	1.3	119.0	362,232,000	0.9	96.4
2,625,093,923	6.5	106.9	2,613,802,113	6.4	99.6	2,836,107,000	7.3	111.2
1,266,568,570	3.1	101.4	1,301,599,948	3.2	102.8	1,666,811,000	4.3	129.0
3,235,952,646	8.0	98.9	2,905,956,090	7.2	89.8	4,031,664,000	10.3	141.6
65,857,500	0.2	47.6	65,334,265	0.2	99.2	12,000,000	0.0	27.3
2,991,135,655	7.4	98.2	3,017,449,132	7.4	100.9	2,992,797,000	7.7	98.9
0	0.0	-	0	0.0	-	50,000,000	0.1	100.0
40,435,879,665	100.0	84.6	40,526,179,118	100.0	100.2	39,074,000,000	100.0	105.4

(資料：決算書・予算書)

(5) 令和4年度 一般会計歳入歳出決算額

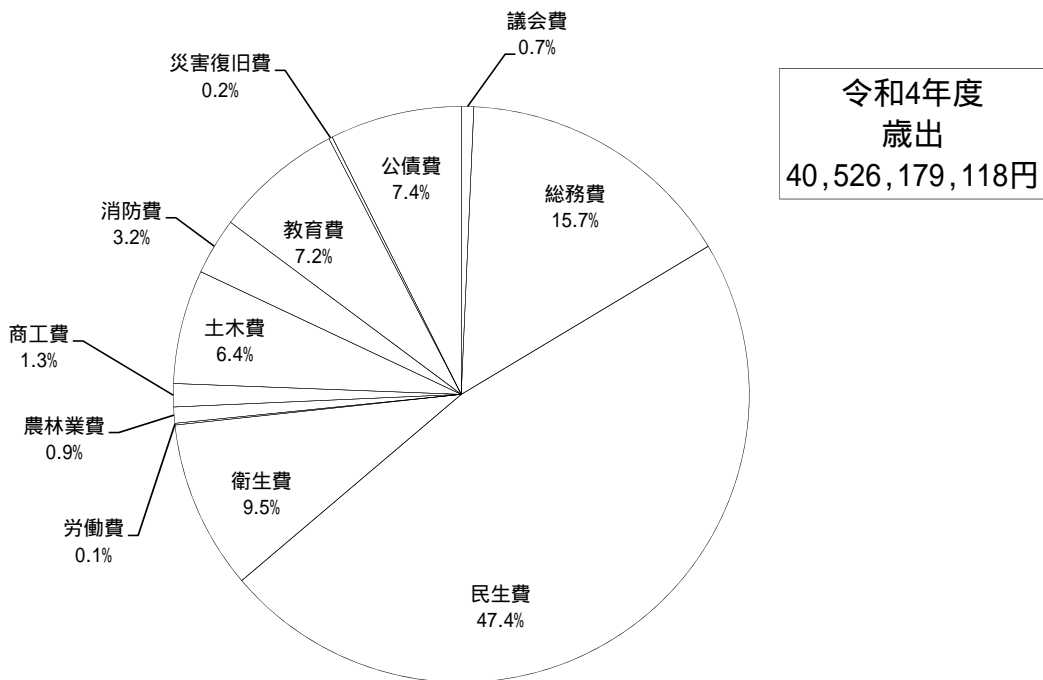
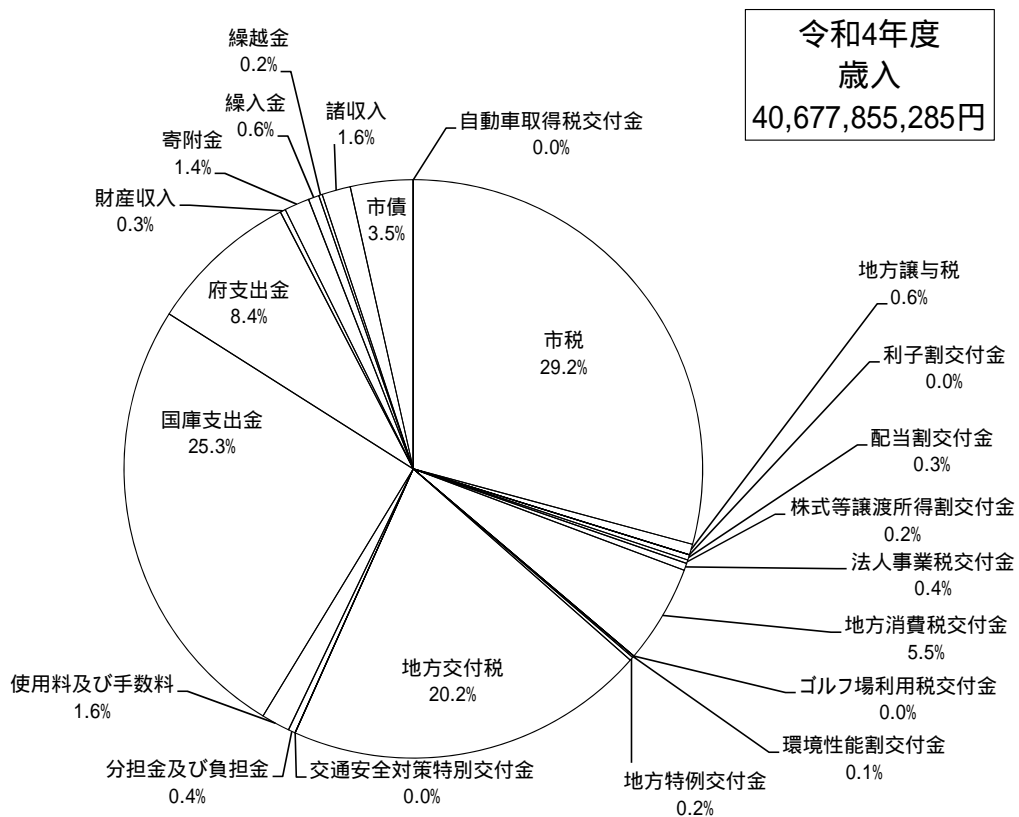

(7) 市税決算総括表

区 分		年 度		H30		R1	
		税 額	前年比	税 額	前年比		
予 算 額	当 初 予 算 額	11,995,124,000	99.0	12,112,524,000	101.0		
	補 正 予 算 額	0	0.0	0	0.0		
	合 計	11,995,124,000	99.0	12,112,524,000	101.0		
	内 訳	現 年 課 税 分	11,912,143,000	99.1	12,045,008,000	101.1	
		滞 納 繰 越 分	82,981,000	86.5	67,516,000	81.4	
調 定 額	現 年 課 税 分	12,104,912,596	99.8	12,110,989,198	100.1		
	滞 納 繰 越 分	297,208,089	80.2	224,127,175	75.4		
	合 計	12,402,120,685	99.2	12,335,116,373	99.5		
収 入 済 額	現 年 課 税 分	12,027,331,634	99.9	12,014,182,940	99.9		
	滞 納 繰 越 分	88,191,465	79.3	86,169,607	97.7		
	合 計	12,115,523,099	99.7	12,100,352,547	99.9		
収 入 率	現 年 課 税 分	99.36	-	99.20	-		
	滞 納 繰 越 分	29.67	-	38.45	-		
	合 計	97.69	-	98.10	-		
不 納 欠 損 額		64,136,075	137.4	35,657,236	55.6		
収 入 未 済 額	現 年 課 税 分	77,323,325	93.0	96,806,258	125.2		
	滞 納 繰 越 分	145,138,186	68.2	102,300,332	70.5		
	合 計	222,461,511	75.2	199,106,590	89.5		

(単位：円，%)

R2		R3		R4	
税 額	前年比	税 額	前年比	税 額	前年比
12,019,093,000	99.2	10,996,891,000	91.5	11,593,281,000	105.4
-384,000,000	-	650,000,000	-	260,000,000	-
11,635,093,000	96.1	11,646,891,000	100.1	11,853,281,000	101.8
11,573,726,000	96.1	11,472,438,000	99.1	11,783,958,000	102.7
61,367,000	90.9	174,453,000	284.3	69,323,000	39.7
11,974,089,305	98.9	11,598,241,035	96.9	11,888,989,123	102.5
200,667,805	89.5	188,237,616	93.8	144,492,777	76.8
12,174,757,110	98.7	11,786,478,651	96.8	12,033,481,900	102.1
11,871,871,498	98.8	11,536,462,582	97.2	11,820,789,839	102.5
81,206,895	94.2	95,027,202	117.0	59,090,890	62.2
11,953,078,393	98.8	11,631,489,784	97.3	11,879,880,729	102.1
99.15	-	99.47	-	99.43	-
40.47	-	50.48	-	40.90	-
98.18	-	98.69	-	98.72	-
27,115,168	76.0	11,705,730	43.2	34,516,874	294.9
101,528,882	104.9	61,701,735	60.8	68,069,551	110.3
93,034,667	90.9	81,581,402	87.7	51,014,746	62.5
194,563,549	97.7	143,283,137	73.6	119,084,297	83.1

(資料：決算書)

(8) 令和4年度 税目別市税収入状況

区 分 税 目	調 定 額			収
	A 現年課税分	B 滞 繰 分	C 合 計 (A + B)	D 現年課税分
1 市民税	5,808,779,884	53,907,820	5,862,687,704	5,769,426,530
() 個人市民税	5,272,584,384	50,338,320	5,322,922,704	5,234,984,410
イ 個人均等割	173,778,333	1,756,834	175,535,167	172,499,088
ロ 所得割	5,098,806,051	48,581,486	5,147,387,537	5,062,485,322
() 法人市民税	536,195,500	3,569,500	539,765,000	534,442,120
ハ 法人均等割	214,825,000	1,627,774	216,452,774	214,122,510
ニ 法人税割	321,370,500	1,941,726	323,312,226	320,319,610
2 固定資産税	4,458,283,000	68,697,255	4,526,980,255	4,436,467,033
() 純固定資産税	4,388,597,700	68,697,255	4,457,294,955	4,366,781,733
イ 土地	1,562,071,700	25,517,008	1,587,588,708	1,554,306,553
ロ 家屋	2,144,474,700	33,129,258	2,177,603,958	2,133,814,396
ハ 償却資産	682,051,300	10,050,989	692,102,289	678,660,784
() 交付金	69,685,300	0	69,685,300	69,685,300
3 軽自動車税	229,618,900	7,519,027	237,137,927	227,010,550
() 軽自動車税	217,538,300	7,519,027	225,057,327	214,929,950
() 環境性能割	12,080,600	0	12,080,600	12,080,600
4 市たばこ税	495,100,464	0	495,100,464	495,100,464
5 特別土地保有税	0	0	0	0
6 入湯税	1,614,975	0	1,614,975	1,614,975
7 都市計画税	895,591,900	14,368,675	909,960,575	891,170,287
合 計	11,888,989,123	144,492,777	12,033,481,900	11,820,789,839

(単位：円，%)

入 済 額		収 入 率			収 入 未 済 額	
E	F	D / A	E / B	F / C	G	H
滞 繰 分	合 計 (D + E)				現 年 分 (A - D)	滞 繰 分 (B - E)
33,468,061	5,802,894,591	99.32	62.08	98.98	39,353,354	20,439,759
32,146,650	5,267,131,060	99.29	63.86	98.95	37,599,974	18,191,670
1,151,243	173,650,331	99.26	65.53	98.93	1,279,245	605,591
30,995,407	5,093,480,729	99.29	63.80	98.95	36,320,729	17,586,079
1,321,411	535,763,531	99.67	37.02	99.26	1,753,380	2,248,089
602,590	214,725,100	99.67	37.02	99.20	702,490	1,025,184
718,821	321,038,431	99.67	37.02	99.30	1,050,890	1,222,905
19,411,338	4,455,878,371	99.51	28.26	98.43	21,815,967	49,285,917
19,411,338	4,386,193,071	99.50	28.26	98.40	21,815,967	49,285,917
7,210,176	1,561,516,729	99.50	28.26	98.36	7,765,147	18,306,832
9,361,119	2,143,175,515	99.50	28.26	98.42	10,660,304	23,768,139
2,840,043	681,500,827	99.50	28.26	98.47	3,390,516	7,210,946
0	69,685,300	100.00	-	100.00	0	0
2,151,404	229,161,954	98.86	28.61	96.64	2,608,350	5,367,623
2,151,404	217,081,354	98.80	28.61	96.46	2,608,350	5,367,623
0	12,080,600	100.00	-	100.00	0	0
0	495,100,464	100.00	-	100.00	0	0
0	0	-	-	-	0	0
0	1,614,975	100.00	-	100.00	0	0
4,060,087	895,230,374	99.51	28.26	98.38	4,421,613	10,308,588
59,090,890	11,879,880,729	99.43	40.90	98.72	68,199,284	85,401,887

(資料：決算書)

(9) 現年課税分年度別調定額表

区 分 税 目	H30			R1		
	調 定 額	構 成 比	前 年 比	調 定 額	構 成 比	前 年 比
1 市民税	6,122,923,083	50.6	99.8	6,080,427,458	50.2	99.3
() 個人市民税	5,472,028,683	45.2	98.8	5,495,250,958	45.4	100.4
イ 個人均等割	175,523,812	1.4	99.6	176,515,773	1.5	100.6
ロ 所得割	5,296,504,871	43.8	98.8	5,318,735,185	43.9	100.4
() 法人市民税	650,894,400	5.4	109.0	585,176,500	4.8	89.9
ハ 法人均等割	201,951,000	1.7	97.0	202,163,000	1.6	100.1
ニ 法人税割	448,943,400	3.7	115.4	383,013,500	3.2	85.3
2 固定資産税	4,440,748,100	36.7	100.0	4,472,150,900	36.9	100.7
() 純固定資産税	4,369,750,500	36.1	100.0	4,402,006,000	36.3	100.7
イ 土地	1,601,392,000	13.2	99.6	1,596,356,800	13.1	99.7
ロ 家屋	2,095,806,900	17.3	96.7	2,128,949,300	17.6	101.6
ハ 償却資産	672,551,600	5.6	113.6	676,699,900	5.6	100.6
() 交付金	70,997,600	0.6	100.0	70,144,900	0.6	98.8
3 軽自動車税	194,112,200	1.6	103.1	201,698,300	1.7	103.9
() 軽自動車税	194,112,200	1.6	103.1	199,925,200	1.7	103.0
() 環境性能割	-	-	-	1,773,100	0.0	-
4 市たばこ税	444,898,413	3.7	99.4	448,784,740	3.7	100.9
5 特別土地保有税	0	0.0	0.0	0	0.0	0.0
6 入湯税	2,682,600	0.0	97.6	2,444,700	0.0	91.1
7 都市計画税	899,548,200	7.4	98.2	905,483,100	7.5	100.7
合 計	12,104,912,596	100.0	99.8	12,110,989,198	100.0	100.1

(単位：円，%)

R2			R3			R4		
調定額	構成比	前年比	調定額	構成比	前年比	調定額	構成比	前年比
5,912,078,758	49.4	97.2	5,645,192,481	48.6	92.8	5,808,779,884	48.9	102.9
5,434,131,858	45.4	98.9	5,212,543,381	44.9	94.9	5,272,584,384	44.4	101.2
176,843,952	1.5	100.2	174,646,819	1.5	98.9	173,778,333	1.5	99.5
5,257,287,906	43.9	98.8	5,037,896,562	43.4	94.7	5,098,806,051	42.9	101.2
477,946,900	4.0	81.7	432,649,100	3.7	73.9	536,195,500	4.5	123.9
202,462,000	1.7	100.1	195,562,000	1.7	96.7	214,825,000	1.8	109.9
275,484,900	2.3	71.9	237,087,100	2.0	61.9	321,370,500	2.7	135.5
4,490,108,600	37.5	100.4	4,365,502,600	37.7	97.6	4,458,283,000	37.5	102.1
4,420,795,800	36.9	100.4	4,296,962,500	37.1	97.6	4,388,597,700	36.9	102.1
1,588,510,600	13.3	99.5	1,572,954,300	13.6	98.5	1,562,071,700	13.1	99.3
2,161,114,700	18.0	101.5	2,074,901,700	17.9	97.5	2,144,474,700	18.0	103.4
671,170,500	5.6	99.2	649,106,500	5.6	95.9	682,051,300	5.8	105.1
69,312,800	0.6	98.8	68,540,100	0.6	97.7	69,685,300	0.6	101.7
212,384,200	1.8	105.3	218,661,100	1.9	108.4	229,618,900	1.9	105.0
206,723,100	1.7	103.4	212,125,700	1.8	106.1	217,538,300	1.8	102.6
5,661,100	0.1	319.3	6,535,400	0.1	368.6	12,080,600	0.1	184.8
448,477,247	3.7	99.9	479,489,954	4.1	106.8	495,100,464	4.2	103.3
0	0.0	0.0	0	0.0	0.0	0	0.0	0.0
1,620,600	0.0	66.3	1,533,900	0.0	62.7	1,614,975	0.0	105.3
909,419,900	7.6	100.4	887,861,000	7.7	98.1	895,591,900	7.5	100.9
11,974,089,305	100.0	98.9	11,598,241,035	100.0	95.8	11,888,989,123	100.0	102.5

(資料：決算書)

(10) 現年課税分年度別調定額の状況

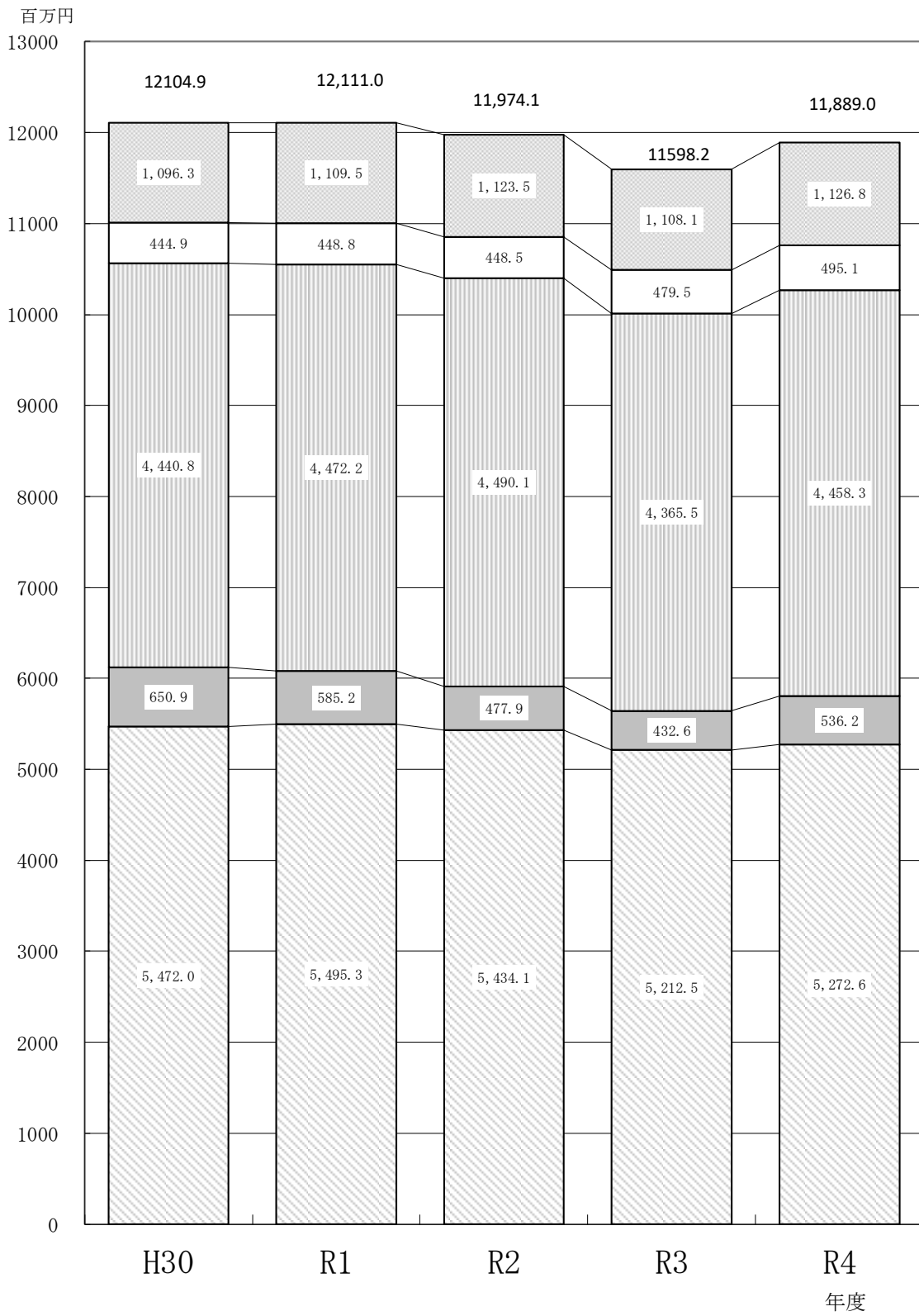

□個人市民税 □法人市民税 □固定資産税 □市たばこ税 □諸税

(11) 現年課税分年度別調定額の構成比

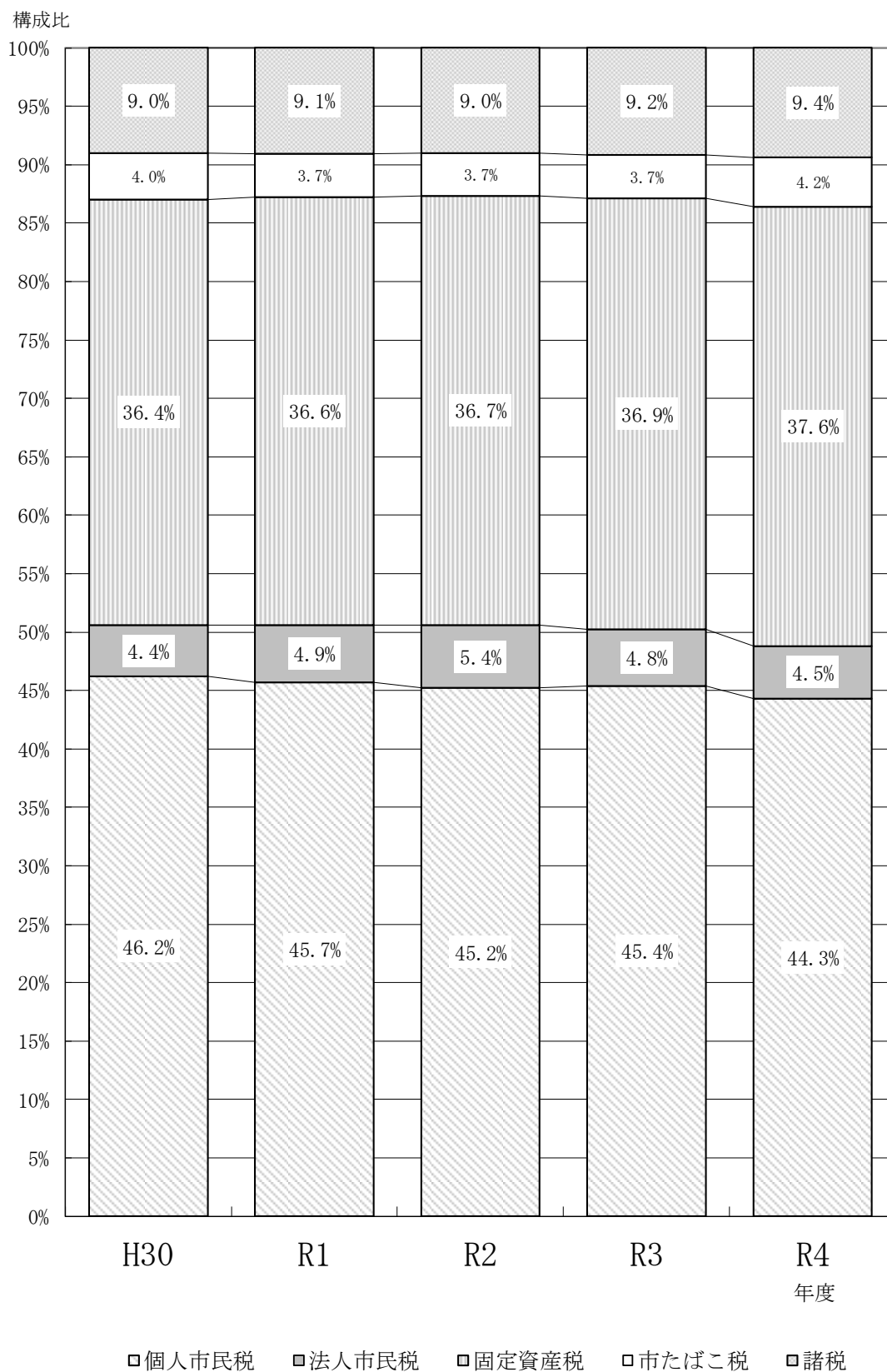

(1 2) 主要税目 (現年課税分調定額) の増減率
 (市税収入がピークの平成 9 年度を 1 0 0 とした場合)

区 分 \ 年 度	H9
市税総額	17,389,559,573
指数	100.0
個人市民税	8,668,767,748
指数	100.0
法人市民税	717,106,850
指数	100.0
固定資産税 都市計画税	7,389,886,100
指数	100.0

(単位 : 円)

区 分 \ 年 度	H30	R1	R2	R3	R4
市税総額	12,104,912,596	12,110,989,198	11,974,089,305	11,598,241,035	11,888,989,123
指数	69.6	69.6	68.9	66.7	68.4
個人市民税	5,472,028,683	5,495,250,958	5,434,131,858	5,212,543,381	5,272,584,384
指数	63.1	63.4	62.7	60.1	60.8
法人市民税	650,894,400	585,176,500	477,946,900	432,649,100	536,195,500
指数	90.8	81.6	66.6	60.3	74.8
固定資産税 都市計画税	5,340,296,300	5,377,634,000	5,399,528,500	5,253,363,600	5,353,874,900
指数	72.3	72.8	73.1	71.1	72.4

(資料 : 決算書)

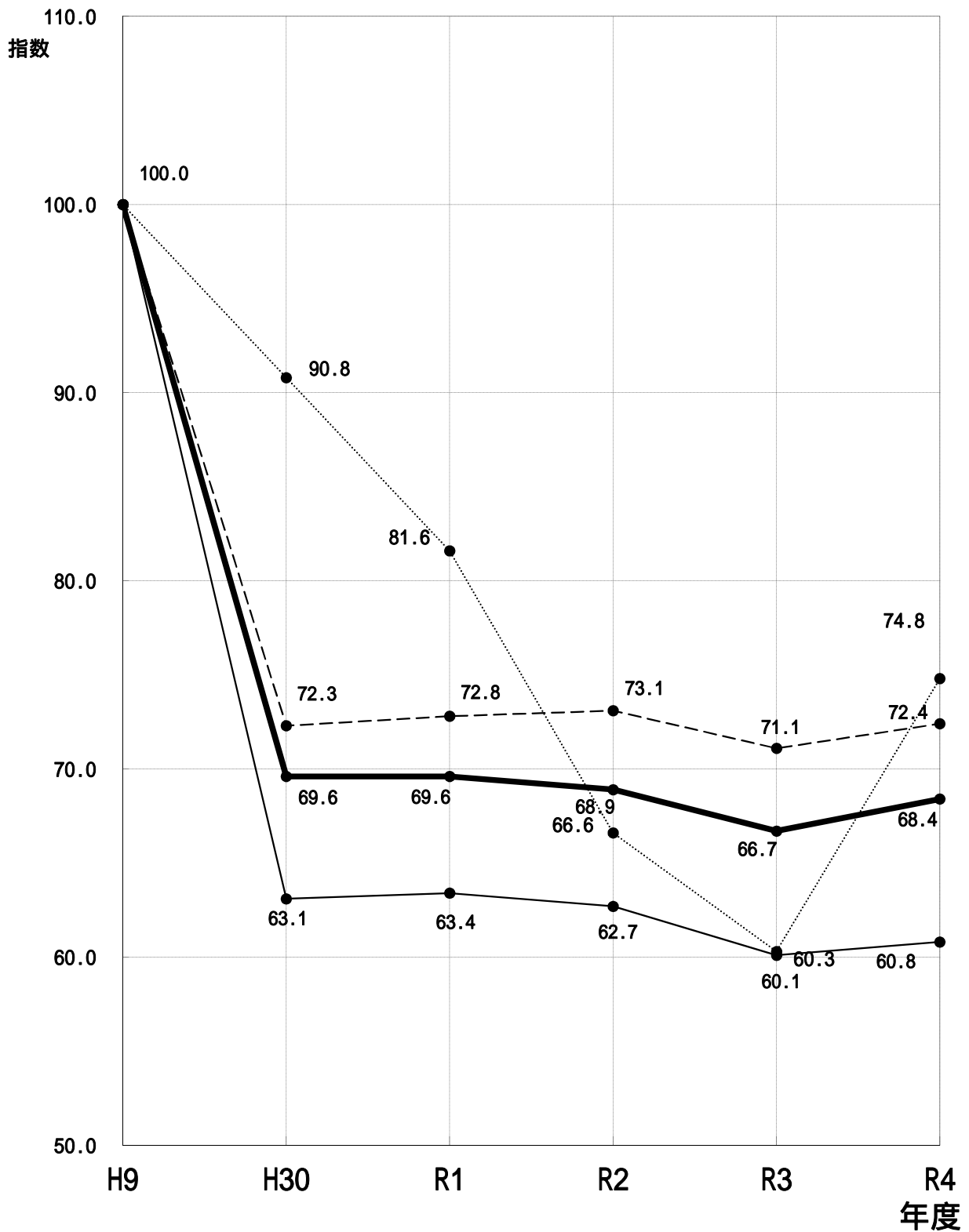

●—市税総額
 ●—法人市民税

●—個人市民税
 ●—固定資産税・都市計画税

(1 3) 現年課税分年度別人口 1 人当り調定額

税 目	H30 (105,377人)			R1 (104,031人)		
	調 定 額	構 成 比	前 年 比	調 定 額	構 成 比	前 年 比
1 市民税	58,105	50.6	101.1	58,448	50.2	100.6
() 個人市民税	51,928	45.2	100.1	52,823	45.4	101.7
イ 個人均等割	1,666	1.4	100.8	1,697	1.5	101.9
ロ 所得割	50,262	43.8	100.1	51,126	43.9	101.7
() 法人市民税	6,177	5.4	110.4	5,625	4.8	91.1
ハ 法人均等割	1,917	1.7	98.3	1,943	1.6	101.4
ニ 法人税割	4,260	3.7	116.9	3,682	3.2	86.4
2 固定資産税	42,142	36.7	101.3	42,989	36.9	102.0
() 純固定資産税	41,468	36.1	101.3	42,315	36.3	102.0
イ 土地	15,197	13.2	100.9	15,345	13.1	101.0
ロ 家屋	19,889	17.3	97.9	20,465	17.6	102.9
ハ 償却資産	6,382	5.6	115.0	6,505	5.6	101.9
() 交付金	674	0.6	101.4	674	0.6	100.0
3 軽自動車税	1,842	1.6	104.4	1,939	1.7	105.3
() 軽自動車税	1,842	1.6	104.4	1,922	1.7	104.3
() 環境性能割	-	-	-	17	0.0	-
4 市たばこ税	4,222	3.7	100.6	4,314	3.7	102.2
5 特別土地保有税	0	0.0	-	0	0.0	-
6 入湯税	25	0.0	96.2	23	0.0	92.0
7 都市計画税	8,536	7.4	99.4	8,704	7.5	102.0
合 計	114,872	100.0	101.1	116,417	100.0	101.3

(1 4) 現年課税分年度別 1 世帯当り調定額

税 目	H30 (47,409世帯)			R1 (47,453世帯)		
	調 定 額	構 成 比	前 年 比	調 定 額	構 成 比	前 年 比
1 市民税	129,151	50.6	99.8	128,136	50.2	99.2
() 個人市民税	115,421	45.2	98.8	115,804	45.4	100.3
イ 個人均等割	3,702	1.4	99.5	3,720	1.5	100.5
ロ 所得割	111,719	43.8	98.7	112,084	43.9	100.3
() 法人市民税	13,730	5.4	108.9	12,332	4.8	89.8
ハ 法人均等割	4,260	1.7	96.9	4,260	1.6	100.0
ニ 法人税割	9,470	3.7	115.4	8,072	3.2	85.2
2 固定資産税	93,669	36.7	100.0	94,244	36.9	100.6
() 純固定資産税	92,171	36.1	100.0	92,766	36.3	100.6
イ 土地	33,778	13.2	99.5	33,641	13.1	99.6
ロ 家屋	44,207	17.3	96.6	44,864	17.6	101.5
ハ 償却資産	14,186	5.6	113.5	14,261	5.6	100.5
() 交付金	1,498	0.6	99.9	1,478	0.6	98.7
3 軽自動車税	4,094	1.6	103.0	4,250	1.7	103.8
() 軽自動車税	4,094	1.6	103.0	4,213	1.7	102.9
() 環境性能割	-	-	-	37	0.0	-
4 市たばこ税	9,384	3.7	99.3	9,457	3.7	100.8
5 特別土地保有税	0	0.0	-	0	0.0	-
6 入湯税	57	0.0	98.3	52	0.0	91.2
7 都市計画税	18,974	7.4	98.1	19,082	7.5	100.6
合 計	255,329	100.0	99.7	255,221	100.0	100.0

(単位：円，%)

R2 (102,920人)			R3 (101,276人)			R4 (100,039人)		
調定額	構成比	前年比	調定額	構成比	前年比	調定額	構成比	前年比
57,443	49.4	98.3	55,740	48.6	97.0	58,065	48.9	104.2
52,799	45.4	100.0	51,468	44.9	97.5	52,705	44.4	102.4
1,718	1.5	101.2	1,724	1.5	100.3	1,737	1.5	100.8
51,081	43.9	99.9	49,744	43.4	97.4	50,968	42.9	102.5
4,644	4.0	82.6	4,272	3.7	92.0	5,360	4.5	125.5
1,967	1.7	101.2	1,931	1.7	98.2	2,148	1.8	111.2
2,677	2.3	72.7	2,341	2.0	87.4	3,212	2.7	137.2
43,627	37.5	101.5	43,105	37.7	98.8	44,566	37.5	103.4
42,954	36.9	101.5	42,428	37.1	98.8	43,869	36.9	103.4
15,435	13.3	100.6	15,531	13.6	100.6	15,615	13.1	100.5
20,998	18.0	102.6	20,488	17.9	97.6	21,436	18.0	104.6
6,521	5.6	100.2	6,409	5.6	98.3	6,818	5.8	106.4
673	0.6	99.9	677	0.6	100.6	697	0.6	103.0
2,064	1.8	106.4	2,160	1.9	104.7	2,296	1.9	106.3
2,009	1.7	104.5	2,095	1.8	104.3	2,175	1.8	103.8
55	0.1	323.5	65	0.1	118.2	121	0.1	186.2
4,358	3.7	101.0	4,734	4.1	108.6	4,949	4.2	104.5
0	0.0	-	0	0.0	-	0	0.0	-
16	0.0	69.6	15	0.0	93.8	16	0.0	106.7
8,836	7.6	101.5	8,767	7.7	99.2	8,952	7.5	102.1
116,344	100.0	99.9	114,521	100.0	98.4	118,844	100.0	103.8

人口は各年度3月31日現在(住民基本台帳に外国人住民を含む。)

(単位：円，%)

R2 (47,690世帯)			R3 (47,503世帯)			R4 (47,514世帯)		
調定額	構成比	前年比	調定額	構成比	前年比	調定額	構成比	前年比
123,969	49.4	96.7	118,839	48.6	95.9	122,254	48.9	102.9
113,947	45.4	98.4	109,731	44.9	96.3	110,969	44.4	101.1
3,708	1.5	99.7	3,677	1.5	99.2	3,657	1.5	99.5
110,239	43.9	98.4	106,054	43.4	96.2	107,312	42.9	101.2
10,022	4.0	81.3	9,108	3.7	90.9	11,285	4.5	123.9
4,245	1.7	99.6	4,117	1.7	97.0	4,521	1.8	109.8
5,777	2.3	71.6	4,991	2.0	86.4	6,764	2.7	135.5
94,152	37.5	99.9	91,900	37.7	97.6	93,832	37.5	102.1
92,699	36.9	99.9	90,457	37.1	97.6	92,365	36.9	102.1
33,309	13.3	99.0	33,113	13.6	99.4	32,876	13.1	99.3
45,316	18.0	101.0	43,679	17.9	96.4	45,134	18.0	103.3
14,074	5.6	98.7	13,665	5.6	97.1	14,355	5.8	105.0
1,453	0.6	98.3	1,443	0.6	99.3	1,467	0.6	101.7
4,454	1.8	104.8	4,603	1.9	103.3	4,832	1.9	105.0
4,335	1.7	102.9	4,465	1.8	103.0	4,578	1.8	102.5
119	0.1	321.6	138	0.1	116.0	254	0.1	184.1
9,404	3.7	99.4	10,094	4.1	107.3	10,420	4.2	103.2
0	0.0	-	0	0.0	-	0	0.0	-
34	0.0	65.4	32	0.0	94.1	34	0.0	106.3
19,069	7.6	99.9	18,690	7.7	98.0	18,849	7.5	100.9
251,082	100.0	98.4	244,158	100.0	97.2	250,221	100.0	102.5

世帯数は各年度3月31日現在(住民基本台帳に外国人住民を含む。)

(1 5) 市民 1 人当り市税負担額

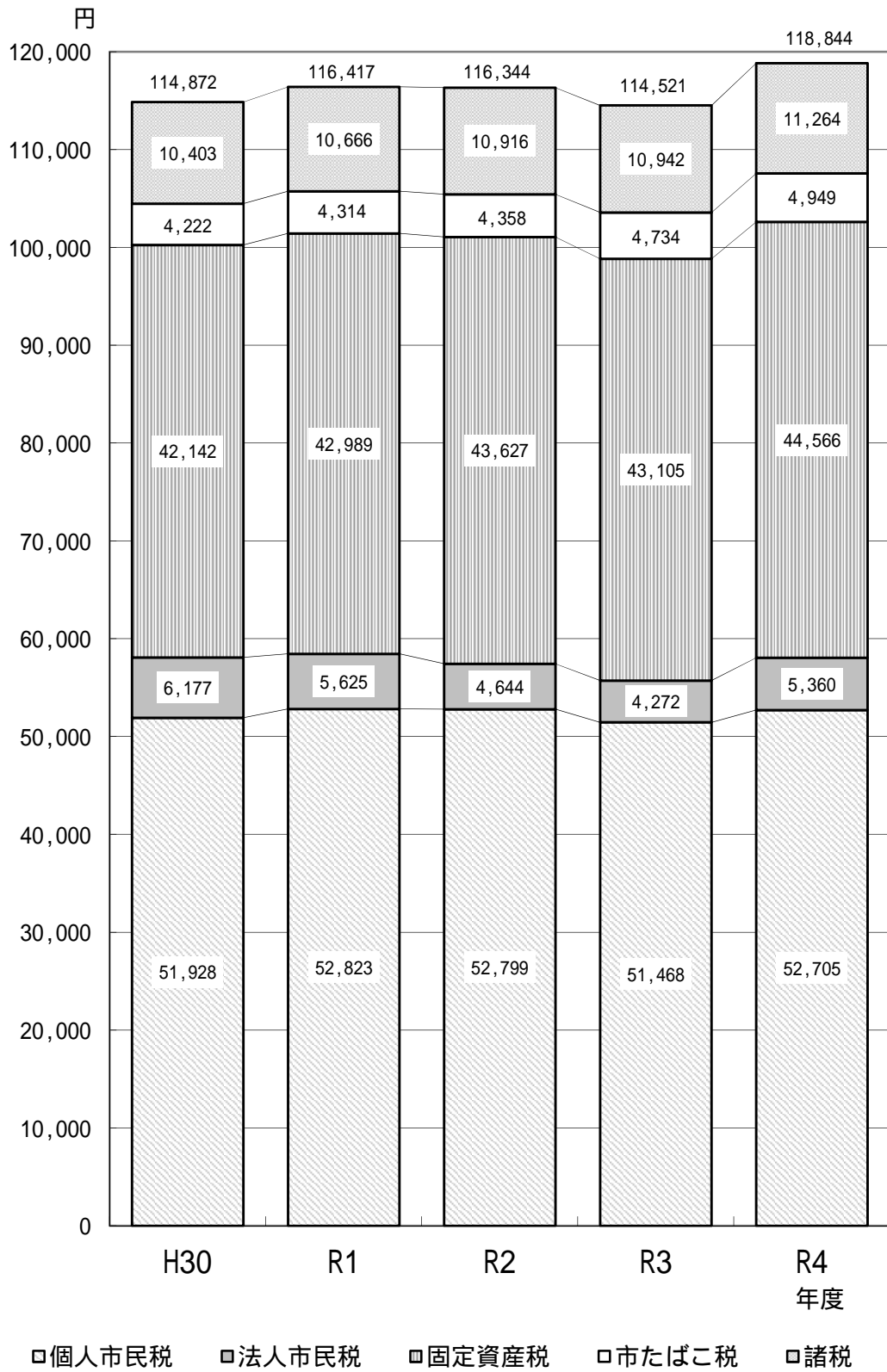

(1 6) 1 世帯当り市税負担額

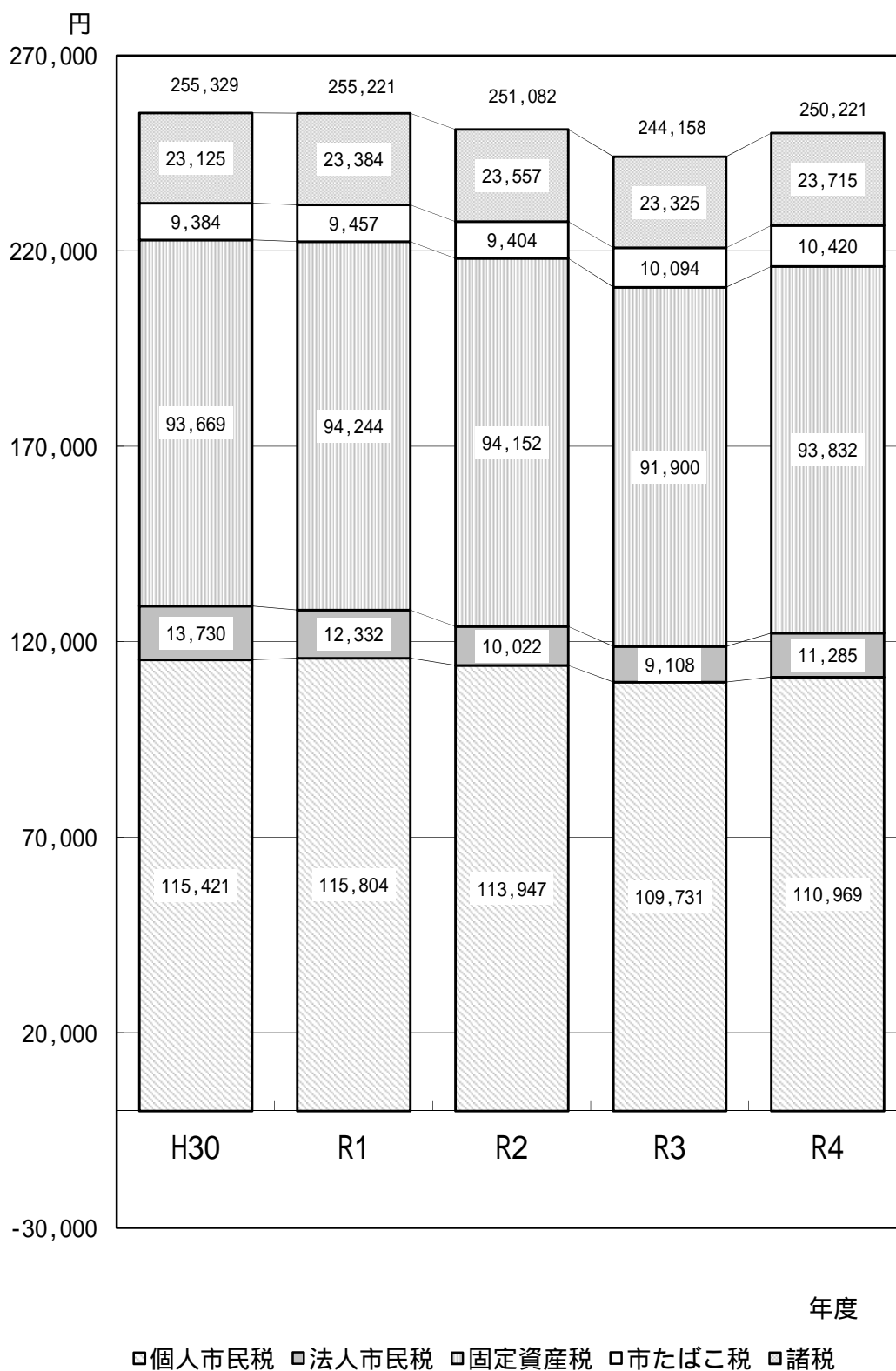

2.市 民 税

(1)	個人市民税納税義務者数(令和元年度～令和5年度)	26
(2)	個人市民税徴収区分別課税額(令和元年度～令和5年度)	26
(3)	個人市民税の所得区分別納税義務者数等(令和元年度～令和5年度)	28
(4)	令和5年度 個人市民税課税標準段階別納税義務者数等	34
(5)	法人税割の納税義務者数及び納税者数の状況(令和元年度～令和5年度)	36
(6)	法人市民税課税状況(平成30年度～令和4年度)	36
(7)	令和4年度 法人市民税区分別課税状況	37

(1) 個人市民税納税義務者数

区 分		年 度			R1			R2		
		義務者数	構成比	前年比	義務者数	構成比	前年比			
普 徴	均等割のみを納める者	1,138	2.2	96.2	1,182	2.4	103.9			
	所得割のみを納める者	0	0.0	0.0	0	0.0	0.0			
	均等割と所得割を納める者	6,159	12.3	96.8	6,043	12.0	98.1			
	計	7,297	14.5	96.7	7,225	14.4	99.0			
特 徴	均等割のみを納める者	2,859	5.7	102.3	2,904	5.8	101.6			
	所得割のみを納める者	0	0.0	0.0	0	0.0	0.0			
	均等割と所得割を納める者	40,054	79.8	100.8	40,052	79.8	100.0			
	計	42,913	85.5	100.9	42,956	85.6	100.1			
合 計	均等割のみを納める者	3,997	8.0	100.5	4,086	8.1	102.2			
	上記のうち家屋敷等による者	(57)	(0.1)	(89.1)	(55)	(0.1)	(96.5)			
	所得割のみを納める者	0	0.0	0.0	0	0.0	0.0			
	均等割と所得割を納める者	46,213	92.0	100.2	46,095	91.9	99.7			
	計	50,210	100.0	100.2	50,181	100.0	99.9			
特別徴収義務者数		11,548	-	101.0	11,582	-	100.3			

(2) 個人市民税徴収区分別課税額

区 分		年 度			R1			R2		
		課税額	構成比	前年比	課税額	構成比	前年比			
普 徴	均 等 割 額	27,524	0.5	97.6	27,216	0.5	98.9			
	所 得 割 額	872,139	16.2	97.4	869,330	16.3	99.7			
	計	899,663	16.8	97.4	896,546	16.8	99.7			
特 徴	均 等 割 額	148,213	2.9	100.7	148,419	2.8	100.1			
	所 得 割 額	4,320,844	80.5	100.4	4,287,774	80.4	99.2			
	計	4,469,057	83.2	100.4	4,436,193	83.2	99.3			
合 計	均 等 割 額	175,737	3.3	100.2	175,635	3.3	99.9			
	所 得 割 額	5,192,983	96.7	99.9	5,157,104	96.7	99.3			
	計	5,368,720	100.0	99.9	5,332,739	100.0	99.3			

(単位：人，%)

R3			R4			R5		
義務者数	構成比	前年比	義務者数	構成比	前年比	義務者数	構成比	前年比
1,099	2.2	93.0	1,022	2.1	93.0	1,080	2.2	105.7
0	0.0	0.0	0	0.0	0.0	0	0.0	0.0
5,488	11.1	90.8	5,546	11.2	101.1	5,731	11.7	103.3
6,587	13.3	91.2	6,568	13.3	99.7	6,811	13.9	103.7
2,924	5.9	100.7	2,961	6.0	101.3	2,898	5.9	97.9
0	0.0	0.0	0	0.0	0.0	0	0.0	0.0
40,136	80.8	100.2	39,874	80.7	99.3	39,453	80.3	98.9
43,060	86.7	100.2	42,835	86.7	99.5	42,351	86.1	98.9
4,023	8.1	98.5	3,983	8.1	99.0	3,978	8.1	99.9
(57)	(0.1)	(103.6)	(63)	(0.1)	(110.5)	(50)	(0.1)	(79.4)
0	0.0	0.0	0	0.0	0.0	0	0.0	0.0
45,624	91.9	99.0	45,420	91.9	99.6	45,184	91.9	99.5
49,647	100.0	98.9	49,403	100.0	99.5	49,162	100.0	99.5
11,495	-	99.2	11,384	-	99.0	11,341	-	99.6

(資料：課税状況調 各年度7月1日時点)

(単位：千円，%)

R3			R4			R5		
課税額	構成比	前年比	課税額	構成比	前年比	課税額	構成比	前年比
24,963	0.5	91.7	24,994	0.5	100.1	25,425	0.5	101.7
792,210	15.5	91.1	876,277	16.9	110.6	807,120	15.7	92.1
817,173	16.0	91.1	901,271	17.4	110.3	832,545	16.2	92.4
148,803	2.9	100.3	147,918	2.8	99.4	146,643	2.9	99.1
4,150,752	81.1	96.8	4,144,571	79.8	99.9	4,164,381	81.0	100.5
4,299,555	84.0	96.9	4,292,489	82.6	99.8	4,311,024	83.8	100.4
173,766	3.4	98.9	172,912	3.3	99.5	172,068	3.3	99.5
4,942,962	96.6	95.8	5,020,848	96.7	101.6	4,971,501	96.7	99.0
5,116,728	100.0	95.9	5,193,760	100.0	101.5	5,143,569	100.0	99.0

(資料：課税状況調 各年度7月1日時点)

(3) 個人市民税の所得区分別納税義務者数等 給与所得者

区 分		年 度		R1	前年比(%)	R2	前年比(%)
均等割 のみ	納税義務者数(人)			1,603	100.6	1,598	99.7
	均等割額(千円)			5,611	100.6	5,593	99.7
所得割 のみ	納税義務者数(人)			0	0.0	0	0.0
	所得割額(千円)			0	0.0	0	0.0
均等割 所得割 両方	納税義務者数(人)			33,875	100.4	33,870	100.0
	均等割額(千円)			118,562	100.4	118,545	100.0
	所得割額(千円)			4,280,305	100.1	4,250,697	99.3
小 計	均等割納税義務者数(人)			35,478	100.4	35,468	100.0
	均等割額(千円)			124,173	100.4	124,138	100.0
	所得割納税義務者数(人)			33,875	100.4	33,870	100.0
	所得割額(千円)			4,280,305	100.1	4,250,697	99.3
合 計	市民税納税義務者数(人)			35,478	100.4	35,468	100.0
	市民税額(千円)			4,404,478	100.1	4,374,835	99.3
	義務者1人当たり市民税額(円)			124,147	99.6	123,346	99.4

営業等所得者

区 分		年 度		R1	前年比(%)	R2	前年比(%)
均等割 のみ	納税義務者数(人)			277	102.2	314	113.4
	均等割額(千円)			970	102.2	1,099	113.3
所得割 のみ	納税義務者数(人)			0	0.0	0	0.0
	所得割額(千円)			0	0.0	0	0.0
均等割 所得割 両方	納税義務者数(人)			1,552	101.2	1,545	99.5
	均等割額(千円)			5,432	101.2	5,408	99.6
	所得割額(千円)			232,362	103.3	227,644	98.0
小 計	均等割納税義務者数(人)			1,829	101.4	1,859	101.6
	均等割額(千円)			6,402	101.4	6,507	101.6
	所得割納税義務者数(人)			1,552	101.2	1,545	99.5
	所得割額(千円)			232,362	103.3	227,644	98.0
合 計	市民税納税義務者数(人)			1,829	101.4	1,859	101.6
	市民税額(千円)			238,764	103.2	234,151	98.1
	義務者1人当たり市民税額(円)			130,543	101.8	125,955	96.5

(資料：課税状況調 各年度7月1日時点)

R3	前年比(%)	R4	前年比(%)	R5	前年比(%)
1,571	98.3	1,505	95.8	1,569	104.3
5,499	98.3	5,268	95.8	5,492	104.3
0	0.0	0	0.0	0	0.0
0	0.0	0	0.0	0	0.0
33,413	98.7	33,233	99.5	33,147	99.7
116,945	98.7	116,315	99.5	116,014	99.7
4,079,814	96.0	4,061,691	99.6	4,110,835	101.2
34,984	98.6	34,738	99.3	34,716	99.9
122,444	98.6	121,583	99.3	121,506	99.9
33,413	98.7	33,233	99.5	33,147	99.7
4,079,814	96.0	4,061,691	99.6	4,110,835	101.2
34,984	98.6	34,738	99.3	34,716	99.9
4,202,258	96.1	4,183,274	99.5	4,232,341	101.2
120,119	97.4	120,424	100.3	121,913	101.2

R3	前年比(%)	R4	前年比(%)	R5	前年比(%)
329	104.8	299	90.9	311	104.0
1,152	104.8	1,047	90.9	1,089	104.0
0	0.0	0	0.0	0	0.0
0	0.0	0	0.0	0	0.0
1,572	101.7	1,542	98.1	1,474	95.6
5,502	101.7	5,397	98.1	5,159	95.6
231,693	101.8	277,973	120.0	220,817	79.4
1,901	102.3	1,841	96.8	1,785	97.0
6,654	102.3	6,444	96.8	6,248	97.0
1,572	101.7	1,542	98.1	1,474	95.6
231,693	101.8	277,973	120.0	220,817	79.4
1,901	102.3	1,841	96.8	1,785	97.0
238,347	101.8	284,417	119.3	227,065	79.8
125,380	99.5	154,490	123.2	127,207	82.3

農業所得者

区 分		年 度		R1	前年比(%)	R2	前年比(%)
均等割のみ	納税義務者数(人)	5	-	1	20.0		
	均等割額(千円)	18	-	4	22.2		
所得割のみ	納税義務者数(人)	0	0.0	0	0.0		
	所得割額(千円)	0	0.0	0	0.0		
均等割所得割両方	納税義務者数(人)	8	47.1	11	137.5		
	均等割額(千円)	28	46.7	38	135.7		
	所得割額(千円)	332	34.8	395	119.0		
小 計	均等割納税義務者数(人)	13	76.5	12	92.3		
	均等割額(千円)	46	76.7	42	91.3		
	所得割納税義務者数(人)	8	47.1	11	137.5		
	所得割額(千円)	332	34.8	395	119.0		
合 計	市民税納税義務者数(人)	13	76.5	12	92.3		
	市民税額(千円)	378	37.3	437	115.6		
	義務者1人当たり市民税額(円)	29,077	48.8	36,417	125.2		

その他の所得者

区 分		年 度		R1	前年比(%)	R2	前年比(%)
均等割のみ	納税義務者数(人)	2,055	100.2	2,118	103.1		
	均等割額(千円)	7,193	100.3	7,413	103.1		
所得割のみ	納税義務者数(人)	0	0.0	0	0.0		
	所得割額(千円)	0	0.0	0	0.0		
均等割所得割両方	納税義務者数(人)	10,778	99.5	10,669	99.0		
	均等割額(千円)	37,723	99.5	37,342	99.0		
	所得割額(千円)	679,984	98.0	678,368	99.8		
小 計	均等割納税義務者数(人)	12,833	99.6	12,787	99.6		
	均等割額(千円)	44,916	99.6	44,755	99.6		
	所得割納税義務者数(人)	10,778	99.5	10,669	99.0		
	所得割額(千円)	679,984	98.0	678,368	99.8		
合 計	市民税納税義務者数(人)	12,833	99.6	12,787	99.6		
	市民税額(千円)	724,900	98.1	723,123	99.8		
	義務者1人当たり市民税額(円)	56,487	98.5	56,551	100.1		

R3	前年比 (%)	R4	前年比 (%)	R5	前年比 (%)
3	300.0	5	166.7	2	40.0
11	275.0	18	163.6	7	38.9
0	0.0	0	0.0	0	0.0
0	0.0	0	0.0	0	0.0
11	100.0	11	100.0	12	109.1
38	100.0	38	100.0	42	110.5
720	182.3	588	81.7	613	104.3
14	116.7	16	114.3	14	87.5
49	116.7	56	114.3	49	87.5
11	100.0	11	100.0	12	109.1
720	182.3	588	81.7	613	104.3
14	116.7	16	114.3	14	87.5
769	176.0	644	83.7	662	102.8
54,929	150.8	40,250	73.3	47,286	117.5

R3	前年比 (%)	R4	前年比 (%)	R5	前年比 (%)
2,063	97.4	2,111	102.3	2,046	96.9
7,221	97.4	7,389	102.3	7,161	96.9
0	0.0	0	0.0	0	0.0
0	0.0	0	0.0	0	0.0
10,628	99.6	10,634	100.1	10,551	99.2
37,198	99.6	37,219	100.1	36,929	99.2
630,705	93.0	680,596	107.9	639,236	93.9
12,691	99.2	12,745	100.4	12,597	98.8
44,419	99.2	44,608	100.4	44,090	98.8
10,628	99.6	10,634	100.1	10,551	99.2
630,705	93.0	680,596	107.9	639,236	93.9
12,691	99.2	12,745	100.4	12,597	98.8
675,124	93.4	725,204	107.4	683,326	94.2
53,197	94.1	56,901	107.0	54,245	95.3

家屋敷等による者

年 度		R1	前年比(%)	R2	前年比(%)
区 分					
均等割のみ	納税義務者数(人)	57	89.1	55	96.5
	均等割額(千円)	200	89.3	193	96.5
所得割のみ	納税義務者数(人)	0	0.0	0	0.0
	所得割額(千円)	0	0.0	0	0.0
均等割所得割両方	納税義務者数(人)	0	0.0	0	0.0
	均等割額(千円)	0	0.0	0	0.0
	所得割額(千円)	0	0.0	0	0.0
小 計	均等割納税義務者数(人)	57	89.1	55	96.5
	均等割額(千円)	200	89.3	193	96.5
	所得割納税義務者数(人)	0	0.0	0	0.0
	所得割額(千円)	0	0.0	0	0.0
合 計	市民税納税義務者数(人)	57	89.1	55	96.5
	市民税額(千円)	200	89.3	193	96.5
	義務者1人当たり市民税額(円)	3,500	100.0	3,500	100.0

合 計

年 度		R1	前年比(%)	R2	前年比(%)
区 分					
均等割のみ	納税義務者数(人)	3,997	100.5	4,086	102.2
	均等割額(千円)	13,992	100.5	14,302	102.2
所得割のみ	納税義務者数(人)	0	0.0	0	0.0
	所得割額(千円)	0	0.0	0	0.0
均等割所得割両方	納税義務者数(人)	46,213	100.2	46,095	99.7
	均等割額(千円)	161,745	100.2	161,333	99.7
	所得割額(千円)	5,192,983	99.9	5,157,104	99.3
小 計	均等割納税義務者数(人)	50,210	100.2	50,181	99.9
	均等割額(千円)	175,737	100.2	175,635	99.9
	所得割納税義務者数(人)	46,213	100.2	46,095	99.7
	所得割額(千円)	5,192,983	99.9	5,157,104	99.3
合 計	市民税納税義務者数(人)	50,210	100.2	50,181	99.9
	市民税額(千円)	5,368,720	99.9	5,332,739	99.3
	義務者1人当たり市民税額(円)	106,925	99.7	106,270	99.4

R3	前年比 (%)	R4	前年比 (%)	R5	前年比 (%)
57	103.6	63	110.5	50	79.4
200	103.6	221	110.5	175	79.2
0	0.0	0	0.0	0	0.0
0	0.0	0	0.0	0	0.0
0	0.0	0	0.0	0	0.0
0	0.0	0	0.0	0	0.0
0	0.0	0	0.0	0	0.0
57	103.6	63	110.5	50	79.4
200	103.6	221	110.5	175	79.2
0	0.0	0	0.0	0	0.0
0	0.0	0	0.0	0	0.0
57	103.6	63	110.5	50	79.4
200	103.6	221	110.5	175	79.2
3,500	100.0	3,500	100.0	3,500	100.0

R3	前年比 (%)	R4	前年比 (%)	R5	前年比 (%)
4,023	98.5	3,983	99.0	3,978	99.9
14,083	98.5	13,943	99.0	13,924	99.9
0	0.0	0	0.0	0	0.0
0	0.0	0	0.0	0	0.0
45,624	99.0	45,420	99.6	45,184	99.5
159,683	99.0	158,969	99.6	158,144	99.5
4,942,962	95.8	5,020,848	101.6	4,971,501	99.0
49,647	98.9	49,403	99.5	49,162	99.5
173,766	98.9	172,912	99.5	172,068	99.5
45,624	99.0	45,420	99.6	45,184	99.5
4,942,962	95.8	5,020,848	101.6	4,971,501	99.0
49,647	98.9	49,403	99.5	49,162	99.5
5,116,728	95.9	5,193,760	101.5	5,143,569	99.0
103,062	97.0	105,130	102.0	104,625	99.5

(4) 令和5年度 個人市民税課税標準段階別納税義務者数等

課税標準の段階	区分	納税義務者数(人)	左の構成比(%)
10万円以下の金額		2,043	4.5
10万円を超え 100万円以下		16,141	35.7
100万円を超え 200万円以下		12,284	27.2
200万円を超え 300万円以下		6,894	15.3
300万円を超え 400万円以下		3,354	7.4
400万円を超え 550万円以下		2,327	5.1
550万円を超え 700万円以下		847	1.9
700万円を超え 1000万円以下		622	1.4
1,000万円を超える金額		672	1.5
合 計		45,184	100.0

(注) 分離譲渡所得等を除く。

総所得金額等（千円）	左の構成比（％）	所得割額（千円）	左の構成比（％）
1,607,106	1.1	32,548	0.6
24,179,198	16.5	480,778	9.7
32,429,383	22.2	993,464	20.0
27,000,996	18.4	932,887	18.8
17,641,090	12.1	645,630	13.0
15,537,231	10.6	602,428	12.1
7,109,120	4.9	289,631	5.8
6,478,592	4.4	285,502	5.7
14,298,345	9.8	708,588	14.3
146,281,061	100.0	4,971,456	100.0

（資料：課税状況調 令和5年7月1日時点）

(5) 法人税割の納税義務者数及び納税者数の状況

(単位：人，%)

区 分 \ 年 度	R1	R2	R3	R4	R5
法人税割納税義務者 (A)	1,692	1,693	1710	1,730	1,732
法人税割納税者数 (B)	684	688	700	689	710
(B) / (A)	40.4	40.6	40.9	39.8	41.0

(資料：課税状況調 各年度7月1日時点)

法人税割納税義務者(A)は、各年とも前年7月2日から当該年7月1日までの間に申告期限が到来する法人の集計(欠損法人及び不申告法人を含む)
法人税割納税者数(B)は、(A)のうち7月1日現在で納付が確定した法人税割額があるもの

(6) 法人市民税課税状況

区 分 \ 年 度	調 定 額 (千円)			前年度対比 (%)	調定件数 (件)
	均 等 割 額	法人税割額	合 計		
H30	201,951	448,943	650,894	109.0	2,287
R1	202,163	383,014	585,177	89.9	2,352
R2	202,462	275,485	477,947	81.7	2,310
R3	195,562	237,087	432,649	90.5	2,248
R4	214,825	321,371	536,196	123.9	2,398

(資料：決算書)

(7) 令和4年度 法人市民税区分別課税状況

号区分	資本金等	従業者数	法人数 (人)	構成比 (%)	税額 (千円)	構成比 (%)	税額の内 均等割 (千円)
1号	1千万円以下	50人以下	1,372 (871)	78.1	121,907	22.8	78,200
2号	1千万円以下	50人超	6 (3)	0.3	1,632	0.3	924
3号	1千万円超 ～ 1億円以下	50人以下	202 (93)	11.5	60,724	11.3	31,950
4号	1千万円超 ～ 1億円以下	50人超	16 (2)	0.9	16,074	3.0	3,015
5号	1億円超 ～ 10億円以下	50人以下	59 (25)	3.4	18,968	3.5	10,406
6号	1億円超 ～ 10億円以下	50人超	12 (4)	0.7	29,586	5.5	6,000
7号	10億円超	50人以下	76 (15)	4.3	92,675	17.3	32,226
8号	10億円超 ～ 50億円以下	50人超	4 (1)	0.2	20,709	3.9	7,104
9号	50億円超	50人超	11 (4)	0.6	173,921	32.4	45,000
合 計			1,758		536,196		214,825

法人数のうち()内は均等割のみ課税した法人

(資料：決算書)

3. 固定資産税・都市計画税

(1) 固定資産税・都市計画税納税義務者数(令和元年度～令和5年度)	40
(2) 土地地積の状況(令和元年度～令和5年度)	42
(3) 土地決定価格の状況(令和元年度～令和5年度)	44
(4) 土地課税標準額の状況(令和元年度～令和5年度)	46
(5) 土地筆数の状況(令和元年度～令和5年度)	48
(6) 土地平均価格の状況(令和元年度～令和5年度)	50
(7) 土地所有者数の状況(令和元年度～令和5年度)	52
(8) 令和5年度 地目別地積・決定価格等	54
(9) 令和5年度 地目別総括表	56
(10) 令和5年度 市街化区域農地等総括表	58
(11) 宅地の用途地区別評価状況(令和4年度～令和5年度)	60
(12) 家屋の木造・非木造別総括表(令和元年度～令和5年度)	62
(13) 家屋の棟数(令和元年度～令和5年度)	64
(14) 家屋の床面積(令和元年度～令和5年度)	65
(15) 新增築家屋(令和元年度～令和5年度)	66
(16) 新增築家屋の課税棟数(令和元年度～令和5年度)	68
(17) 新增築家屋の課税床面積(令和元年度～令和5年度)	69
(18) 令和5年度 家屋の種類別棟数等	70
(19) 令和5年度 新築住宅等の軽減	71
(20) 土地・家屋の異動状況(令和2年度～令和4年度)	72
(21) 償却資産総括表	73
(22) 償却資産年度別状況(令和元年度～令和5年度)	74

(1) 固定資産税・都市計画税納税義務者数

(法定免税点以上のもの)

年 度		R1		R2	
		納税義務者数	前 年 比	納税義務者数	前 年 比
区 分					
	固 定 資 産 税	土 地	36,545	100.2	36,544
家 屋		36,043	100.1	36,052	100.0
償 却 資 産		629	100.5	630	100.2
計		73,217	100.1	73,226	100.0
都 市 計 画 税	土 地	34,143	100.2	34,158	100.0
	家 屋	33,551	100.1	33,560	100.0
	計	67,694	100.2	67,718	100.0

(単位：人，%)

R3		R4		R5	
納税義務者数	前年比	納税義務者数	前年比	納税義務者数	前年比
36,617	100.2	36,659	100.1	36,692	100.1
36,105	100.1	36,160	100.2	36,193	100.1
595	94.4	634	106.6	647	102.1
73,317	100.1	73,453	100.2	73,532	100.1
34,262	100.3	34,321	100.2	34,365	100.1
33,638	100.2	33,708	100.2	33,756	100.1
67,900	100.3	68,029	100.2	68,121	100.1

(資料：概要調書 各年1月1日時点)

(2) 土地地積の状況 (法定免税点以上のもの)

地 目		年 度			R1			R2		
		地 積	構成比	前年比	地 積	構成比	前年比			
田	一 般 田	3,734,143	16.2	99.6	3,723,394	16.2	99.7			
	宅地介在田・市街化区域田	193,549	0.9	96.2	191,834	0.8	99.1			
畑	一 般 畑	1,229,638	5.3	99.5	1,225,045	5.3	99.6			
	宅地介在畑・市街化区域畑	84,745	0.4	99.4	84,340	0.4	99.5			
宅 地	住宅用地	小規模住宅用地	6,133,715	26.6	100.1	6,141,895	26.7	100.1		
		一般住宅用地	1,447,795	6.3	100.0	1,447,592	6.3	100.0		
	非住宅用地	1,741,358	7.6	99.7	1,747,419	7.6	100.3			
	計	9,322,868	40.5	100.0	9,336,906	40.6	100.2			
山 林	一 般 山 林	6,667,122	28.9	100.3	6,657,961	28.9	99.9			
	介 在 山 林	6,779	0.0	100.0	6,779	0.0	100.0			
原 野		255,528	1.1	100.8	256,779	1.1	100.5			
雑 種 地	ゴルフ場の用地	268,651	1.2	100.0	268,651	1.2	100.0			
	鉄軌道用地	302,588	1.3	100.0	302,588	1.3	100.0			
	その他の雑種地	967,966	4.2	101.3	971,210	4.2	100.3			
	計	1,539,205	6.7	100.8	1,542,449	6.7	100.2			
合 計		23,033,577	100.0	100.0	23,025,487	100.0	100.0			

(単位：m²，%)

R3			R4			R5		
地積	構成比	前年比	地積	構成比	前年比	地積	構成比	前年比
3,714,250	16.2	99.8	3,709,389	16.2	99.9	3,668,712	16.0	98.9
188,508	0.8	98.3	180,394	0.8	95.7	216,538	0.9	120.0
1,219,332	5.3	99.5	1,218,323	5.3	99.9	1,211,576	5.3	99.4
81,716	0.4	96.9	81,406	0.4	99.6	83,753	0.4	102.9
6,130,460	26.7	99.8	6,136,917	26.8	100.1	6,131,997	26.8	99.9
1,454,590	6.3	100.5	1,453,205	6.3	99.9	1,446,157	6.3	99.5
1,759,233	7.7	100.7	1,779,900	7.8	101.2	1,815,399	7.9	102.0
9,344,283	40.7	100.1	9,370,022	40.9	100.3	9,393,553	41.0	100.3
6,576,523	28.7	98.8	6,565,760	28.6	99.8	6,542,102	28.6	99.6
6,779	0.0	100.0	6,779	0.0	100.0	6,779	0.0	100.0
255,733	1.1	99.6	254,318	1.1	99.4	256,029	1.1	100.7
268,651	1.2	100.0	268,651	1.2	100.0	268,651	1.2	100.0
302,588	1.3	100.0	302,588	1.3	100.0	302,588	1.3	100.0
987,172	4.3	101.6	975,978	4.2	98.9	960,026	4.2	98.4
1,558,411	6.8	101.0	1,547,217	6.7	99.3	1,531,265	6.7	99.0
22,945,535	100.0	99.7	22,933,608	100.0	99.9	22,910,307	100.0	99.9

(資料：概要調書 各年1月1日時点)

(3) 土地決定価格の状況 (法定免税点以上のもの)

地 目		R1			R2		
		決 定 価 格	構 成 比	前 年 比	決 定 価 格	構 成 比	前 年 比
田	一 般 田	475,204	0.1	99.6	473,630	0.1	99.7
	宅地介在田・市街化区域田	2,310,037	0.6	95.0	2,286,780	0.6	99.0
畑	一 般 畑	94,263	0.0	99.6	93,886	0.0	99.6
	宅地介在畑・市街化区域畑	1,517,899	0.4	99.7	1,513,162	0.4	99.7
宅 地	住宅用地						
	小規模住宅用地	222,891,444	62.3	99.3	220,627,511	62.2	99.0
	一般住宅用地	42,685,814	12.0	99.1	42,190,417	12.0	98.8
	非住宅用地	70,547,322	19.8	100.0	70,502,510	19.9	99.9
	計	336,124,580	94.1	99.4	333,320,438	94.1	99.2
山 林	一 般 山 林	191,355	0.1	100.3	191,053	0.1	99.8
	介 在 山 林	3,279	0.0	100.0	3,279	0.0	100.0
	原 野	8,709	0.0	98.3	8,733	0.0	100.3
雑 種 地	ゴルフ場の用地	887,210	0.2	97.1	860,345	0.2	97.0
	鉄軌道用地	2,230,672	0.6	100.0	2,230,672	0.6	100.0
	その他の雑種地	13,750,579	3.9	99.2	13,693,090	3.9	99.6
	計	16,868,461	4.7	99.2	16,784,107	4.7	99.5
	合 計	357,593,787	100.0	99.4	354,675,068	100.0	99.2

(単位：千円，%)

R3			R4			R5		
決定価格	構成比	前年比	決定価格	構成比	前年比	決定価格	構成比	前年比
472,338	0.1	99.7	471,461	0.1	99.8	465,502	0.1	98.7
2,165,908	0.6	94.7	1,987,984	0.6	91.8	2,558,071	0.7	128.7
93,466	0.0	99.6	93,433	0.0	100.0	92,788	0.0	99.3
1,394,545	0.4	92.2	1,391,275	0.4	99.8	1,428,467	0.4	102.7
216,274,676	61.8	98.0	213,270,574	61.6	98.6	211,400,704	61.3	99.1
41,581,695	11.9	98.6	40,800,954	11.8	98.1	40,051,947	11.6	98.2
71,036,164	20.3	100.8	71,243,023	20.6	100.3	72,837,227	21.1	102.2
328,892,535	94.0	98.7	325,314,551	94.0	98.9	324,289,878	94.0	99.7
179,528	0.1	94.0	178,981	0.1	99.7	177,539	0.1	99.2
3,279	0.0	100.0	3,279	0.0	100.0	3,279	0.0	100.0
8,692	0.0	99.5	8,850	0.0	101.8	8,897	0.0	100.5
886,880	0.2	103.1	860,015	0.3	97.0	860,015	0.3	100.0
2,230,672	0.6	100.0	2,230,672	0.6	100.0	2,230,672	0.7	100.0
13,839,250	4.0	101.1	13,504,053	3.9	97.6	12,843,305	3.7	95.1
16,956,802	4.8	101.0	16,594,740	4.8	97.9	15,933,992	4.7	96.0
350,167,093	100.0	98.7	346,044,554	100.0	98.8	344,958,413	100.0	99.7

(資料：概要調書 各年1月1日時点)

(4) 土地課税標準額の状況 (法定免税点以上のもの)

地 目		年 度			R1			R2		
		課税標準額	構成比	前年比	課税標準額	構成比	前年比			
田	一般田	475,204	0.4	99.6	473,630	0.4	99.7			
	宅地介在田・市街化区域田	869,414	0.8	95.6	888,452	0.8	102.2			
畑	一般畑	94,263	0.1	99.6	93,886	0.1	99.6			
	宅地介在畑・市街化区域畑	567,613	0.5	100.2	565,455	0.5	99.6			
宅 地	住宅用地	小規模住宅用地	37,131,366	32.5	99.5	36,763,874	32.3	99.0		
		一般住宅用地	14,225,297	12.4	99.3	14,062,836	12.4	98.9		
	非住宅用地	48,978,420	42.8	100.0	48,974,340	43.0	100.0			
	計	100,335,083	87.7	99.7	99,801,050	87.7	99.5			
山 林	一般山林	191,355	0.2	100.3	191,053	0.2	99.8			
	介在 山林	2,011	0.0	100.0	2,011	0.0	100.0			
原 野		8,012	0.0	99.0	8,036	0.0	100.3			
雑 種 地	ゴルフ場の用地	621,047	0.5	97.1	602,241	0.5	97.0			
	鉄軌道用地	1,561,470	1.4	100.0	1,561,470	1.4	100.0			
	その他の雑種地	9,580,886	8.4	99.2	9,543,136	8.4	99.6			
	計	11,763,403	10.3	99.2	11,706,847	10.3	99.5			
合 計		114,306,358	100.0	99.6	113,730,420	100.0	99.5			

(単位：千円，%)

R3			R4			R5		
課税標準額	構成比	前年比	課税標準額	構成比	前年比	課税標準額	構成比	前年比
472,338	0.4	99.7	471,461	0.4	99.8	465,502	0.4	98.7
833,924	0.7	93.9	754,517	0.7	90.5	786,361	0.7	104.2
93,466	0.1	99.6	93,433	0.1	100.0	92,788	0.1	99.3
520,627	0.5	92.1	521,417	0.5	100.2	523,300	0.5	100.4
35,986,891	32.0	97.9	35,535,018	31.8	98.7	35,229,171	31.5	99.1
13,840,322	12.3	98.4	13,595,978	12.1	98.2	13,348,681	11.9	98.2
48,901,946	43.4	99.9	49,073,417	43.9	100.4	50,193,372	44.8	102.3
98,729,159	87.7	98.9	98,204,413	87.8	99.5	98,771,224	88.2	100.6
179,528	0.2	94.0	178,981	0.2	99.7	177,539	0.2	99.2
2,011	0.0	100.0	2,011	0.0	100.0	2,011	0.0	100.0
7,995	0.0	99.5	8,072	0.0	101.0	8,118	0.0	100.6
602,241	0.5	100.0	602,010	0.5	100.0	602,010	0.5	100.0
1,561,470	1.4	100.0	1,561,470	1.4	100.0	1,561,470	1.4	100.0
9,603,364	8.5	100.6	9,372,575	8.4	97.6	8,916,503	8.0	95.1
11,767,075	10.4	100.5	11,536,055	10.3	98.0	11,079,983	9.9	96.0
112,606,123	100.0	99.0	111,770,360	100.0	99.3	111,906,826	100.0	100.1

(資料：概要調書 各年1月1日時点)

(5) 土地筆数の状況 (法定免税点以上のもの)

地 目		年 度			年 度			
		R1			R2			
		筆 数	構 成 比	前 年 比	筆 数	構 成 比	前 年 比	
田	一 般 田	10,443	11.1	99.7	10,401	11.1	99.6	
	宅地介在田・市街化区域田	643	0.7	96.7	642	0.7	99.8	
畑	一 般 畑	4,183	4.5	99.5	4,158	4.4	99.4	
	宅地介在畑・市街化区域畑	413	0.4	99.0	410	0.4	99.3	
宅 地	住 宅 用 地	小規模住宅用地	39,187	41.7	100.2	39,236	41.7	100.1
		一般住宅用地	20,216	21.5	100.0	20,242	21.5	100.1
	非住宅用地	6,189	6.6	100.0	6,198	6.6	100.1	
	計	65,592	69.8	100.1	65,676	69.8	100.1	
山 林	一 般 山 林	6,506	6.9	100.2	6,484	7.0	99.7	
	介 在 山 林	30	0.0	100.0	30	0.0	100.0	
原 野		1,504	1.6	100.2	1,516	1.6	100.8	
雑 種 地	ゴルフ場の用地	81	0.1	100.0	81	0.1	100.0	
	鉄軌道用地	1,485	1.6	100.0	1,485	1.6	100.0	
	その他の雑種地	3,061	3.3	100.3	3,105	3.3	101.4	
	計	4,627	5.0	100.2	4,671	5.0	101.0	
合 計		93,941	100.0	100.0	93,988	100.0	100.1	

(単位：筆，％)

R3			R4			R5		
筆 数	構成比	前年比	筆 数	構成比	前年比	筆 数	構成比	前年比
10,377	11.0	99.8	10,358	11.0	99.8	10,248	10.9	98.9
624	0.7	97.2	597	0.6	95.7	673	0.7	112.7
4,133	4.4	99.4	4,126	4.4	99.8	4,106	4.4	99.5
406	0.4	99.0	402	0.4	99.0	409	0.4	101.7
39,301	41.8	100.2	39,331	41.8	100.1	39,412	41.9	100.2
20,261	21.6	100.1	20,261	21.6	100.0	20,258	21.5	100.0
6,166	6.6	99.5	6,295	6.7	102.1	6,372	6.8	101.2
65,728	70.0	100.1	65,887	70.1	100.2	66,042	70.2	100.2
6,509	6.9	100.4	6,498	6.9	99.8	6,505	6.9	100.1
30	0.0	100.0	30	0.0	100.0	30	0.0	100.0
1,513	1.6	99.8	1,507	1.6	99.6	1,505	1.6	99.9
81	0.1	100.0	81	0.1	100.0	81	0.1	100.0
1,485	1.6	100.0	1,485	1.6	100.0	1,485	1.6	100.0
3,116	3.3	100.4	3,105	3.3	99.6	3,065	3.2	98.7
4,682	5.0	100.2	4,671	5.0	99.8	4,631	4.9	99.1
94,002	100.0	100.0	94,076	100.0	100.1	94,149	100.0	100.1

(資料：概要調書 各年1月1日時点)

(6) 土地平均価格の状況 (法定免税点未満のものを含む)

地 目		R1		R2		
		平均価格	前年比	平均価格	前年比	
田	一般田	127	100.0	126	99.2	
	宅地介在田・市街化区域田	11,925	98.7	11,911	99.9	
畑	一般畑	76	100.0	76	100.0	
	宅地介在畑・市街化区域畑	17,843	100.4	17,872	100.2	
宅 地	住宅用地	小規模住宅用地	36,157	99.1	35,736	98.8
		一般住宅用地	29,452	99.1	29,114	98.9
	非住宅用地	40,494	100.3	40,328	99.6	
	計	35,926	99.4	35,569	99.0	
山 林	一般山林	29	100.0	29	100.0	
	介在 山林	479	100.0	479	100.0	
原 野		32	97.0	32	100.0	
雑 種 地	ゴルフ場の用地	3,302	97.1	3,202	97.0	
	鉄軌道用地	7,372	100.0	7,372	100.0	
	その他の雑種地	14,163	97.9	14,055	99.2	
	計	10,942	98.4	10,864	99.3	
合 計		14,250	99.4	14,131	99.2	

(単位 : 円 / m² , %)

R3		R4		R5	
平均価格	前年比	平均価格	前年比	平均価格	前年比
126	100.0	126	100.0	126	100.0
11,480	96.4	11,016	96.0	11,734	106.5
76	100.0	76	100.0	76	100.0
16,998	95.1	17,022	100.1	16,854	99.0
35,087	98.2	34,559	98.5	34,278	99.2
28,550	98.1	28,040	98.2	27,659	98.6
40,357	100.1	40,004	99.1	40,100	100.2
35,060	98.6	34,581	98.6	34,382	99.4
27	93.1	27	100.0	27	100.0
479	100.0	479	100.0	479	100.0
32	100.0	33	103.1	33	100.0
3,301	103.1	3,201	97.0	3,201	100.0
7,372	100.0	7,372	100.0	7,372	100.0
13,974	99.4	13,791	98.7	13,337	96.7
10,862	100.0	10,707	98.6	10,390	97.0
13,948	98.7	13,807	99.0	13,779	99.8

(資料 : 概要調書 各年1月1日時点)

(7) 土地所有者数の状況 (法定免税点以上のもの)

地 目		R1			R2			
		所有者数	構成比	前年比	所有者数	構成比	前年比	
田	一般田	1,590	2.9	99.6	1,587	2.9	99.8	
	宅地介在田・市街化区域田	366	0.7	97.9	364	0.7	99.5	
畑	一般畑	1,150	2.1	99.7	1,145	2.1	99.6	
	宅地介在畑・市街化区域畑	285	0.5	99.0	282	0.5	98.9	
宅 地	住宅用地	小規模住宅用地	29,936	54.1	100.2	29,955	54.1	100.1
		一般住宅用地	15,638	28.3	99.9	15,638	28.3	100.0
	非住宅用地	2,881	5.2	100.2	2,865	5.2	99.4	
	計	48,455	87.6	100.1	48,458	87.6	100.0	
山 林	一般山林	1,340	2.4	100.2	1,337	2.4	99.8	
	介在 山林	18	0.0	100.0	18	0.0	100.0	
原 野		759	1.4	100.1	758	1.4	99.9	
雑 種 地	ゴルフ場の用地	3	0.0	100.0	3	0.0	100.0	
	鉄軌道用地	2	0.0	100.0	2	0.0	100.0	
	その他の雑種地	1,315	2.4	100.2	1,332	2.4	101.3	
	計	1,320	2.4	100.2	1,337	2.4	101.3	
合 計		55,283	100.0	100.0	55,286	100.0	100.0	

(単位：人，%)

R3			R4			R5		
所有者数	構成比	前年比	所有者数	構成比	前年比	所有者数	構成比	前年比
1,587	2.9	100.0	1,583	2.9	99.7	1,555	2.8	98.2
352	0.6	96.7	340	0.6	96.6	369	0.7	108.5
1,134	2.1	99.0	1,131	2.0	99.7	1,125	2.0	99.5
273	0.5	96.8	273	0.5	100.0	275	0.5	100.7
30,001	54.3	100.2	30,041	54.3	100.1	30,076	54.3	100.1
15,651	28.3	100.1	15,662	28.3	100.1	15,673	28.3	100.1
2,831	5.1	98.8	2,865	5.2	101.2	2,868	5.2	100.1
48,483	87.7	100.1	48,568	87.8	100.2	48,617	87.8	100.1
1,333	2.4	99.7	1,329	2.4	99.7	1,322	2.4	99.5
18	0.0	100.0	18	0.0	100.0	18	0.0	100.0
753	1.4	99.3	756	1.4	100.4	757	1.4	100.1
3	0.0	100.0	3	0.0	100.0	3	0.0	100.0
2	0.0	100.0	2	0.0	100.0	2	0.0	100.0
1,324	2.4	99.4	1,320	2.4	99.7	1,303	2.4	98.7
1,329	2.4	99.4	1,325	2.4	99.7	1,308	2.4	98.7
55,262	100.0	100.0	55,323	100.0	100.1	55,346	100.0	100.0

(資料：概要調書 各年1月1日時点)

(8) 令和5年度 地目別地積・決定価格等

区 分 地 目		地 積		決 額
		評価総地積 (㎡)	法定免税点 以上のもの (㎡)	総 額 (千円)
田	一 般 田	4,096,129	3,668,712	517,147
	宅地介在田・市街化区域田	219,126	216,538	2,571,208
畑	一 般 畑	1,431,395	1,211,576	108,806
	宅地介在畑・市街化区域畑	85,157	83,753	1,435,266
宅 地	住宅用地 小規模住宅用地	6,187,592	6,131,997	212,095,567
	一般住宅用地	1,449,004	1,446,157	40,078,060
	非住宅用地	1,816,654	1,815,399	72,848,226
	計	9,453,250	9,393,553	325,021,853
山 林	一 般 山 林	7,924,215	6,542,102	214,492
	介 在 山 林	7,205	6,779	3,452
原 野		345,914	256,029	11,368
雑 種 地	ゴルフ場の用地	268,651	268,651	860,015
	鉄軌道用地	302,588	302,588	2,230,672
	その他の雑種地	964,940	960,026	12,869,458
	計	1,536,179	1,531,265	15,960,145
合 計		25,098,570	22,910,307	345,843,737

定 価 格		筆 数		平均価格 / (円 / m ²)
法定免税点 以上のもの (千円)	左に係る 課税標準額 (千円)	評価総筆数 (筆)	法定免税点 以上のもの (筆)	
465,502	465,502	11,420	10,248	126
2,558,071	786,361	692	673	11,734
92,788	92,788	4,843	4,106	76
1,428,467	523,300	421	409	16,854
211,400,704	35,229,171	40,212	39,412	34,278
40,051,947	13,348,681	20,411	20,258	27,659
72,837,227	50,193,372	6,443	6,372	40,100
324,289,878	98,771,224	67,066	66,042	34,382
177,539	177,539	8,482	6,505	27
3,279	2,011	34	30	479
8,897	8,118	1,908	1,505	33
860,015	602,010	81	81	3,201
2,230,672	1,561,470	1,485	1,485	7,372
12,843,305	8,916,503	3,320	3,065	13,337
15,933,992	11,079,983	4,886	4,631	10,390
344,958,413	111,906,826	99,752	94,149	13,779

(資料：概要調書 令和5年1月1日時点)

(9) 令和5年度 地目別総括表 (法定免税点以上のもの)

区 分 地 目		総 括					
		地 積 (㎡)	決定価格 (千円)	課税標準額 (千円)	の構成比 (%)	税 額 (千円)	
田	一 般 田	3,668,712	465,502	465,502	0.4	6,517	
	宅地介在田・市街化区域田	216,538	2,558,071	786,361	0.7	11,009	
0	一 般 畑	1,211,576	92,788	92,788	0.1	1,299	
	宅地介在畑・市街化区域畑	83,753	1,428,467	523,300	0.5	7,326	
宅 地	住 宅 用 地	小規模住宅用地	6,131,997	211,400,704	35,229,171	31.5	493,208
		一般住宅用地	1,446,157	40,051,947	13,348,681	11.9	186,882
	非住宅用地	1,815,399	72,837,227	50,193,372	44.8	702,707	
	計	9,393,553	324,289,878	98,771,224	88.2	1,382,797	
山 林	一 般 山 林	6,542,102	177,539	177,539	0.2	2,486	
	介 在 山 林	6,779	3,279	2,011	0.0	28	
原 野		256,029	8,897	8,118	0.0	114	
雑 種 地	ゴルフ場の用地	268,651	860,015	602,010	0.5	8,428	
	鉄軌道用地	302,588	2,230,672	1,561,470	1.4	21,861	
	その他の雑種地	960,026	12,843,305	8,916,503	8.0	124,831	
	計	1,531,265	15,933,992	11,079,983	9.9	155,120	
合 計		22,910,307	344,958,413	111,906,826	100.0	1,566,696	

表		1筆当たり		所有者1人当たり		
筆数 (筆)	所有者数 (人)	地積 ÷ (m ²)	税額 ÷ (円)	地積 ÷ (m ²)	筆数 ÷ (筆)	税額 ÷ (円)
10,248	1,555	358	636	2,359	7	4,191
673	369	322	16,358	587	2	29,835
4,106	1,125	295	316	1,077	4	1,155
409	275	205	17,912	305	1	26,640
39,412	30,076	156	12,514	204	1	16,399
20,258	15,673	71	9,225	92	1	11,924
6,372	2,868	285	110,280	633	2	245,016
66,042	48,617	142	20,938	193	1	28,443
6,505	1,322	1006	382	4,949	5	1,880
30	18	226	933	377	2	1,556
1,505	757	170	76	338	2	151
81	3	3317	104,049	89,550	27	2,809,333
1,485	2	204	14,721	151,294	743	10,930,500
3,065	1,303	313	40,728	737	2	95,803
4,631	1,308	331	33,496	1,171	4	118,593
94,149	55,346	243	16,641	414	2	28,307

(資料：概要調書 令和5年1月1日時点)

(10) 令和5年度 市街化区域農地等総括表

区 分		地 積 (㎡)		決定価格 (千円)		
		評価総地積 (イ)	法定免税点 以上のもの	総 額 (ロ)	法定免税点 以上のもの	
宅 地 介 在 田		36,647	36,644	305,870	305,837	
宅 地 介 在 畑		13,236	13,115	167,804	167,466	
宅 地 介 在 山 林		7,205	6,779	3,452	3,279	
農 地 等 介 在 山 林		-	-	-	-	
市 街 化 区 域	田	特 定 市 農	138,833	138,543	1,573,796	1,571,389
		特 定 市 農 (附則第19条の3第3項適用分)	43,646	41,351	691,542	680,845
		上 記 以 外	-	-	-	-
		小 計	182,479	179,894	2,265,338	2,252,234
農 地	畑	特 定 市 農	68,163	67,798	1,213,194	1,210,882
		特 定 市 農 (附則第19条の3第3項適用分)	3,758	2,840	54,268	50,119
		上 記 以 外	-	-	-	-
		小 計	71,921	70,638	1,267,462	1,261,001
計	計	特 定 市 農	206,996	206,341	2,786,990	2,782,271
		特 定 市 農 (附則第19条の3第3項適用分)	47,404	44,191	745,810	730,964
		上 記 以 外	-	-	-	-
		計	254,400	250,532	3,532,800	3,513,235

単位当たり価格 (円 / ㎡)		課税標準額 (千円)		筆 数 (筆)	
平均価格 (ロ) / (イ)	最高価格	総 額	法定免税点 以上のもの	総 数	法定免税点 以上のもの
8,346	31,180	214,066	214,042	82	81
12,678	40,140	116,937	116,701	71	69
479	720	2,117	2,011	34	30
-	-	-	-	-	-
11,336	50,456	523,688	522,887	511	501
15,844	34,281	50,145	49,432	99	91
-	-	-	-	-	-
12,414	50,456	573,833	572,319	610	592
17,798	61,660	404,028	403,258	337	329
14,441	29,320	3,619	3,341	13	11
-	-	-	-	-	-
17,623	61,660	407,647	406,599	350	340
13,464	61,660	927,716	926,145	848	830
15,733	34,281	53,764	52,773	112	102
-	-	-	-	-	-
13,887	61,660	981,480	978,918	960	932

(資料：概要調書 令和5年1月1日時点)

(1 1) 宅地の用途地区別評価状況 (法定免税点以上のもの)

年 度 地 区 別		R4				
		地 積 (㎡)	決定価格(千円)	課税標準額 (千円)	単位当たり価格	
					平均価格 (円)	最高価格 (円)
商 業 地 区	繁 華 街	-	-	-	-	-
	高 度 商 業 地 区	-	-	-	-	-
	普 通 商 業 地 区	59,785	5,342,366	2,943,784	89,360	134,773
	計	59,785	5,342,366	2,943,784	89,360	134,773
住 宅 地 区	併 用 住 宅 地 区	509,135	30,363,167	14,954,855	59,637	90,351
	高 級 住 宅 地 区	-	-	-	-	-
	普 通 住 宅 地 区	7,765,996	268,801,493	69,196,342	34,613	78,351
	計	8,275,131	299,164,660	84,151,197	36,152	90,351
工 業 地 区	大 工 場 地 区	-	-	-	-	-
	中 小 工 場 地 区	316,486	14,239,028	8,871,606	44,991	66,555
	家 内 工 業 地 区	-	-	-	-	-
	計	316,486	14,239,028	8,871,606	44,991	66,555
村 落 地 区	集 団 地 区	264,724	2,815,661	936,492	10,636	19,000
	村 落 地 区	436,667	3,652,880	1,241,963	8,365	26,588
	計	701,391	6,468,541	2,178,455	9,222	26,588
観 光 地 区		-	-	-	-	-
合 計		9,352,793	325,214,595	98,145,042	34,772	134,773

R5				
地 積 (㎡)	決定価格(千円)	課税標準額 (千円)	単位当たり価格	
			平均価格 (円)	最高価格 (円)
-	-	-	-	-
-	-	-	-	-
62,169	5,540,920	3,085,447	89,127	134,773
62,169	5,540,920	3,085,447	89,127	134,773
509,615	30,339,933	15,619,228	59,535	90,351
-	-	-	-	-
7,786,613	267,720,453	68,975,283	34,382	78,351
8,296,228	298,060,386	84,594,511	35,927	90,351
-	-	-	-	-
316,720	14,249,750	8,890,767	44,992	66,555
-	-	-	-	-
316,720	14,249,750	8,890,767	44,992	66,555
264,115	2,755,007	917,810	10,431	18,700
437,092	3,583,859	1,222,716	8,199	26,036
701,207	6,338,866	2,140,526	9,040	26,036
-	-	-	-	-
9,376,324	324,189,922	98,711,251	34,575	134,773

(資料：概要調書 各年1月1日時点)

(1 2) 家屋の木造・非木造別総括表

(法定免税点未満のものを含む)

区 分		棟 数	前 年 比 (%)	床 面 積 (A) (m ²)
年 度				
R1	木 造	35,841	99.9	3,191,213
	非 木 造	15,237	99.9	2,680,274
	計	51,078	99.9	5,871,487
R2	木 造	35,767	99.8	3,195,892
	非 木 造	15,213	99.8	2,678,623
	計	50,980	99.8	5,874,515
R3	木 造	35,733	99.9	3,203,832
	非 木 造	15,171	99.7	2,673,185
	計	50,904	99.9	5,877,017
R4	木 造	35,728	100.0	3,208,286
	非 木 造	15,165	100.0	2,673,584
	計	50,893	100.0	5,881,870
R5	木 造	35,715	100.0	3,218,857
	非 木 造	15,146	99.9	2,665,292
	計	50,861	99.9	5,884,149

前年比 (%)	決定価格 (B) (千円)	前年比 (%)	単位当り価格 (B) / (A) (円)	前年比 (%)
100.2	66,896,429	102.4	20,963	102.2
99.9	90,937,972	101.0	33,929	101.1
100.1	157,834,401	101.6	26,882	101.5
100.1	68,803,886	102.9	21,529	102.7
99.9	91,311,182	100.4	34,089	100.5
100.1	160,115,068	101.4	27,256	101.4
100.2	66,655,014	96.9	20,805	96.6
99.8	89,467,579	98.0	33,469	98.2
100.0	156,122,593	97.5	26,565	97.5
100.1	68,191,737	102.3	21,255	102.2
100.0	90,820,110	101.5	33,969	101.5
100.1	159,011,847	101.9	27,034	101.8
100.3	70,215,096	103.0	21,814	102.6
99.7	90,828,598	100.0	34,078	100.3
100.0	161,043,694	101.3	27,369	101.2

(資料：概要調書 各年1月1日時点)

(1 3) 家屋の棟数 (法定免税点未満のものを含む)

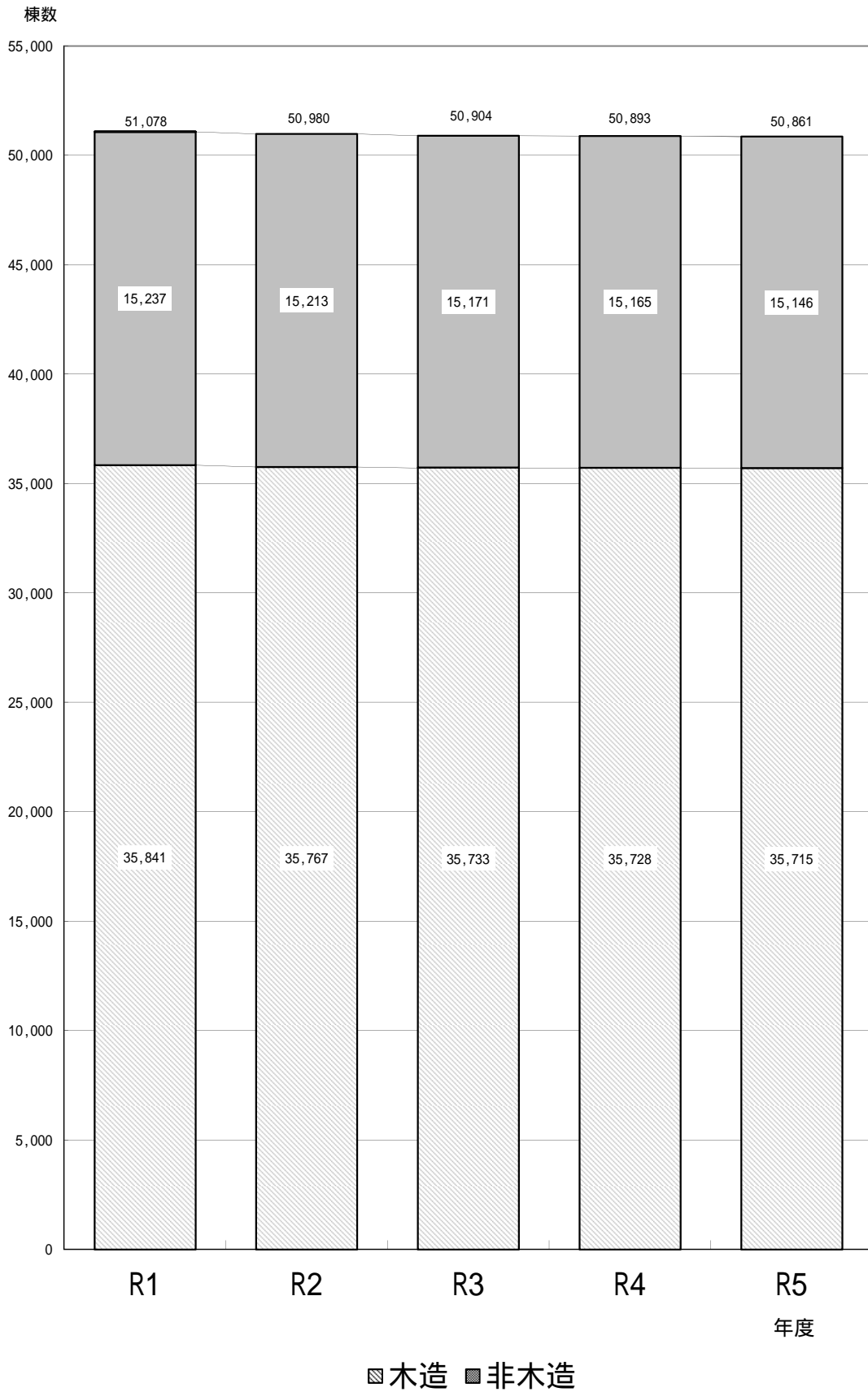

(1 4) 家屋の床面積 (法定免税点未満のものを含む)

床面積
(万㎡)

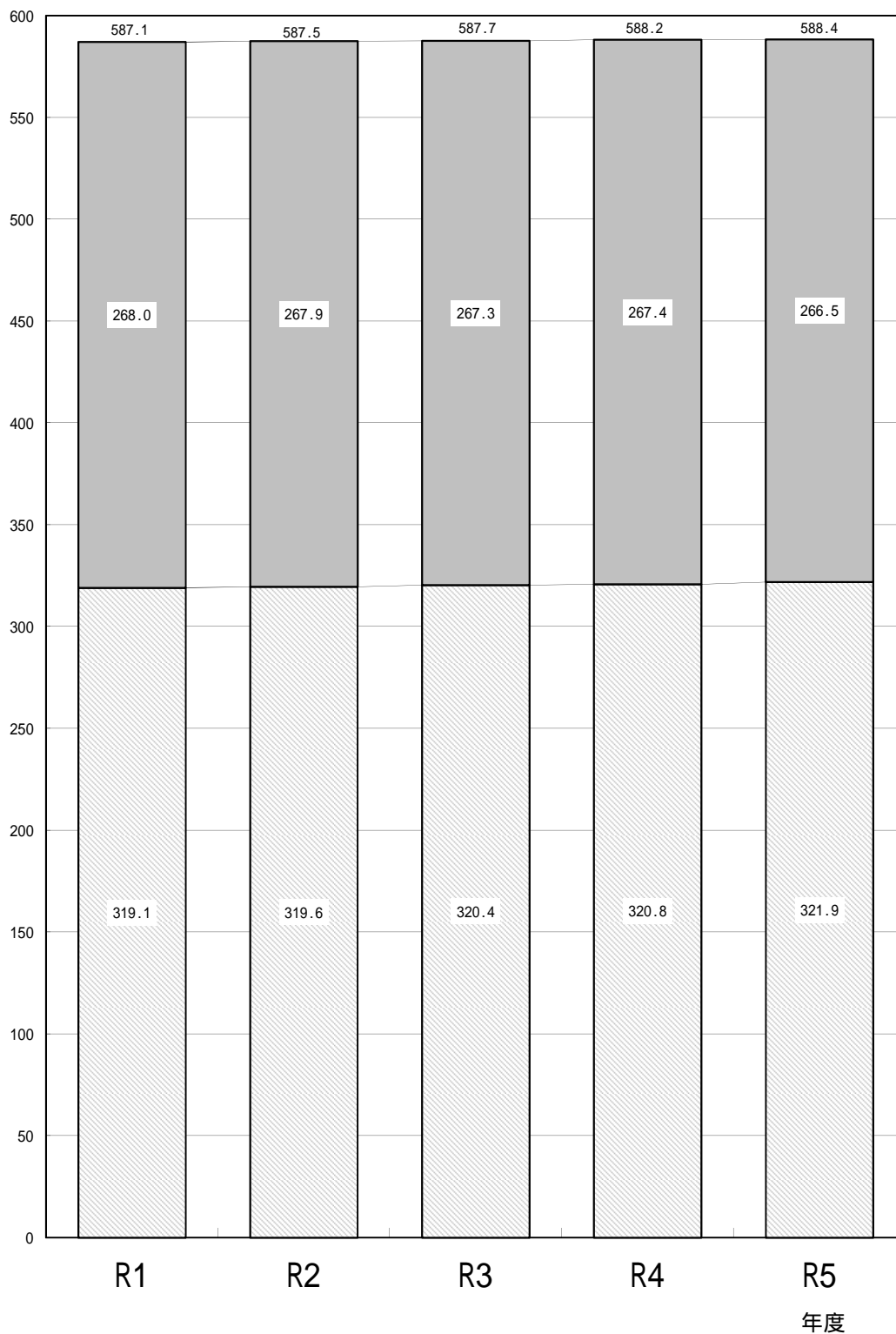

□木造 □非木造

(1 5) 新增築家屋 (法定免税点以上のもの)

年 度	区 分	棟 数	前 年 比	床 面 積
			(%)	(A) (m ²)
R1	木 造	191	100.5	22,051
	非 木 造	60	109.1	13,152
	計	251	102.4	35,203
R2	木 造	206	107.9	26,532
	非 木 造	42	70.0	5,708
	計	248	98.8	32,240
R3	木 造	235	114.1	26,620
	非 木 造	51	121.4	19,390
	計	286	115.3	46,010
R4	木 造	179	76.2	19,935
	非 木 造	38	74.5	3,533
	計	217	75.9	23,468
R5	木 造	223	124.6	26,085
	非 木 造	39	102.6	4,326
	計	262	120.7	30,411

前年比 (%)	決定価格 (B) (千円)	前年比 (%)	単位当り価格 (B) / (A) (円)	前年比 (%)
104.7	1,720,114	102.9	78,006	98.3
114.3	1,189,906	133.9	90,473	117.1
108.1	2,910,020	113.6	82,664	105.2
120.3	2,090,243	121.5	78,782	101.0
43.4	481,057	40.4	84,278	93.2
91.6	2,571,300	88.4	79,755	96.5
100.3	2,218,756	106.1	83,349	105.8
339.7	1,354,165	281.5	69,838	82.9
142.7	3,572,921	139.0	77,655	97.4
74.9	1,692,002	76.3	84,876	101.8
18.2	318,088	23.5	90,033	128.9
51.0	2,010,090	56.3	85,652	110.3
130.9	2,200,345	130.0	84,353	99.4
122.4	367,853	115.6	85,033	94.4
129.6	2,568,198	127.8	84,450	98.6

(資料：概要調書 各年1月1日時点)

(1 6) 新增築家屋の課税棟数

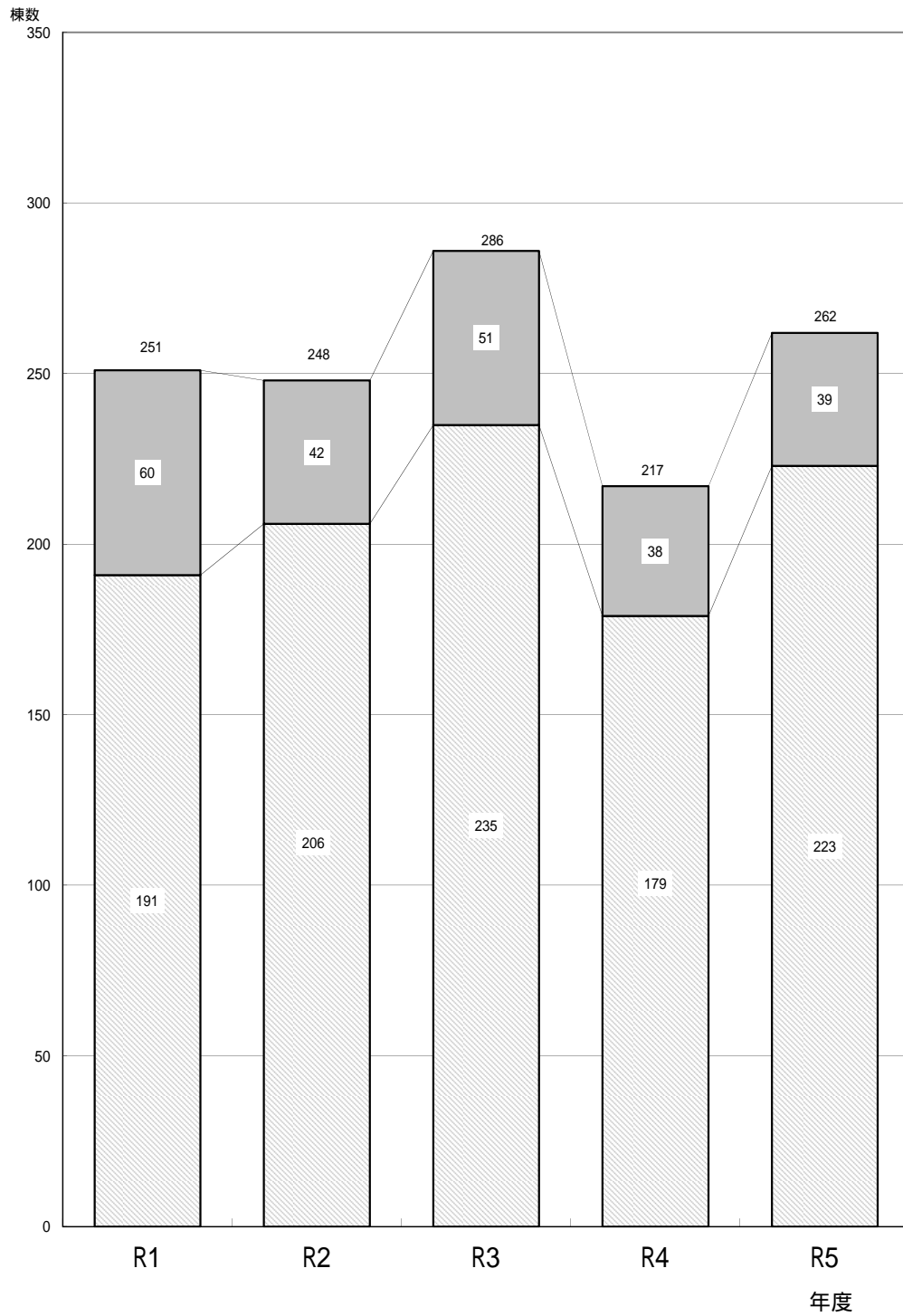

□木造 □非木造

(1 7) 新增築家屋の課税床面積

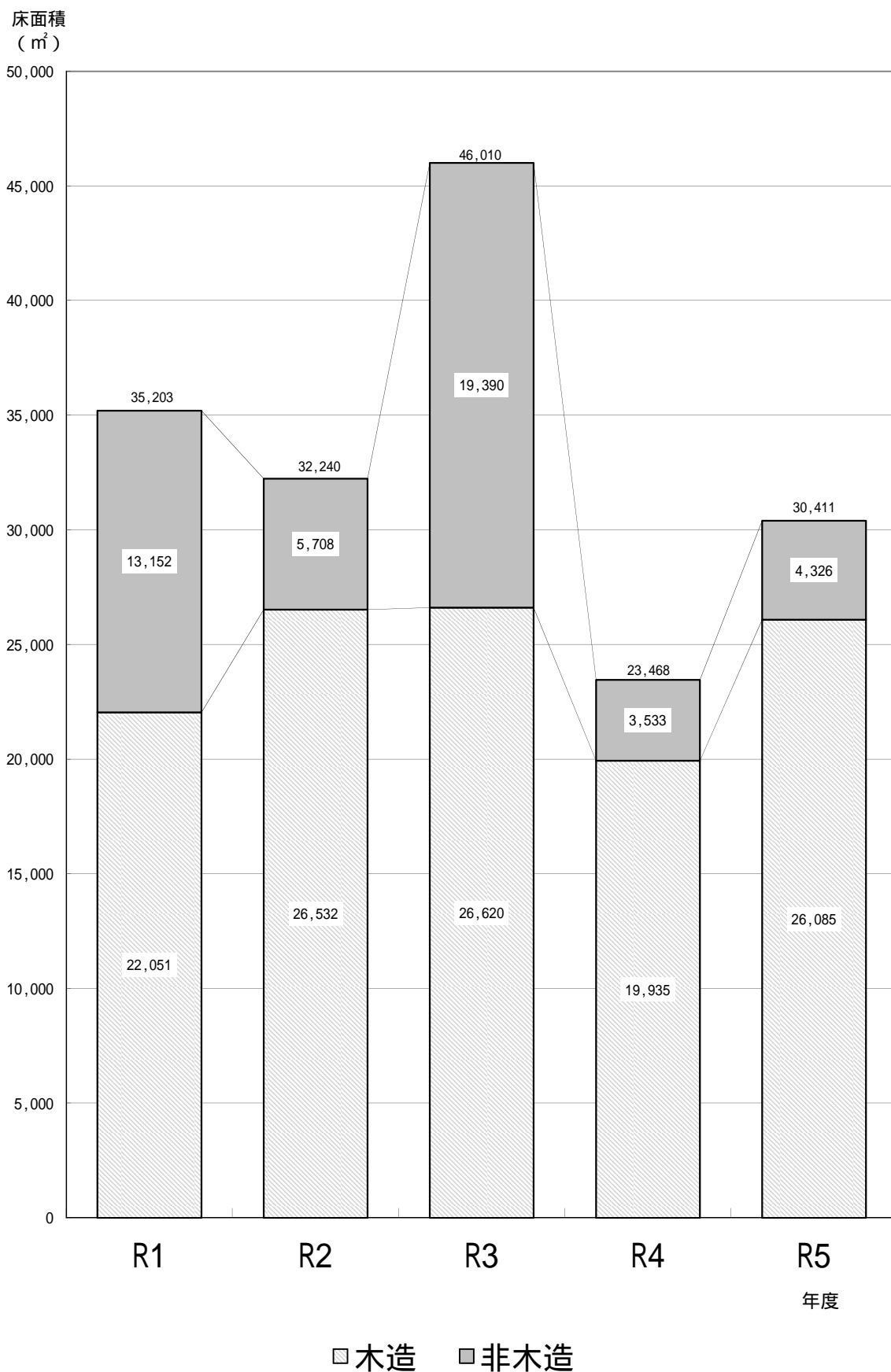

(1 8) 令和 5 年度 家屋の種類別棟数等

区 分		棟 数	前年比(%)	床面積 (㎡)	前年比(%)	決定価格(千円)	前年比(%)	
木 造	専 用 住 宅	30,428	100.1	2,939,130	100.3	65,908,579	102.8	
	併 用 住 宅	679	99.6	60,796	100.2	886,974	101.8	
	共 同 住 宅	310	100.6	71,585	103.2	2,336,589	108.7	
	事務所・銀行・店舗	390	100.3	29,545	101.2	573,278	104.9	
	工 場 ・ 倉 庫	556	100.0	33,554	99.3	143,394	99.8	
	そ の 他	3,352	98.8	84,247	99.3	366,282	103.7	
	合 計	35,715	100.0	3,218,857	100.3	70,215,096	103.0	
非 木 造	住 宅 ・ ア パ ー ト	鉄骨鉄筋造	14	100.0	122,808	100.0	6,943,412	100.0
		鉄筋造	1,326	99.2	547,830	98.5	26,635,730	98.9
		鉄骨造	940	99.6	197,581	99.7	6,704,667	99.9
		軽量鉄骨造	6,198	100.0	806,292	100.1	17,321,719	101.5
		れんが・ブロック	387	99.5	17,776	99.5	239,649	99.8
		そ の 他	12	100.0	78	100.0	1,035	100.0
	そ の 他	鉄骨鉄筋造	8	100.0	37,849	100.0	3,364,186	100.0
		鉄筋造	2,265	100.1	210,794	100.1	11,214,339	100.2
		鉄骨造	1,838	99.9	634,730	99.9	17,644,500	100.1
		軽量鉄骨造	943	100.5	67,759	100.6	597,541	102.9
		れんが・ブロック	1,212	99.3	21,713	99.4	161,778	99.6
		そ の 他	3	100.0	82	100.0	42	100.0
	合 計	15,146	99.9	2,665,292	99.7	90,828,598	100.0	

(資料 : 概要調査 令和5年1月1日時点)

(1 9) 令和 5 年度 新築住宅等の軽減

区 分	総 数		
	個 数	床 面 積 (㎡)	軽 減 税 額 (千円)
法附則第15条の6第1項	432	41,584	24,240
“ 第2項	92	6,815	5,248
法附則第15条の7第1項	468	51,359	31,573
“ 第2項	4	464	248
法附則第15条の8第2項	97	3,228	1,842
法附則第15条の9第1項	2	187	19
“ 第4項	13	1,272	150
“ 第9項	1	115	9
合 計	1,109	105,024	63,329

区 分	令和 5 年度に新たに軽減の対象 となったもの			令和 5 年度で軽減期間の終了 するもの		
	個 数	床 面 積 (㎡)	軽 減 税 額 (千円)	個 数	床 面 積 (㎡)	軽 減 税 額 (千円)
法附則第15条の6第1項	149	13,791	8,008	180	17,758	10,344
“ 第2項	-	-	-	10	709	387
法附則第15条の7第1項	109	11,762	7,497	75	8,310	4,558
“ 第2項	1	120	70	3	344	177
法附則第15条の8第2項	-	-	-	-	-	-
法附則第15条の9第1項	2	187	19	2	187	19
“ 第4項	13	1,272	150	13	1,272	150
“ 第9項	1	115	9	1	115	9
合 計	275	27,247	15,753	284	28,695	15,644

(資料 : 概要調書 令和4年1月1日時点)

(2 0) 土地・家屋の異動状況

年 区 分		R2				R3				R4				
		件数	前年比	筆数	前年比	件数	前年比	筆数	前年比	件数	前年比	筆数	前年比	
土 地	所有権 移転	売 買	982	103.6	982	103.6	1,122	114.3	1,122	114.3	1,095	97.6	1,095	97.6
		相 続	2,095	118.8	2,095	118.8	1,932	92.2	1,932	92.2	2,221	115.0	2,221	115.0
		その他	488	242.8	488	242.8	198	40.6	198	40.6	232	117.2	232	117.2
		小 計	3,565	122.4	3,565	122.4	3,252	91.2	3,252	91.2	3,548	109.1	3,548	109.1
	異動分	分 筆	66	90.4	215	102.9	100	151.5	351	163.3	86	86.0	334	95.2
		合 筆	32	160.0	110	196.4	43	134.4	162	147.3	41	95.3	139	85.8
		その他	241	93.8	241	93.8	335	139.0	335	139.0	314	93.7	314	93.7
		小 計	339	96.9	566	108.4	478	141.0	848	149.8	441	92.3	787	92.8
中 計		3,904	119.7	4,131	120.3	3,730	95.5	4,100	99.2	3,989	106.9	4,335	105.7	
家 屋	所有権 移転	売 買	460	100.9			456	99.1			492	107.9		
		相 続	612	114.2			574	93.8			715	124.6		
		その他	886	100.6			718	81.0			688	95.8		
		小 計	1,958	104.5			1,748	89.3			1,895	108.4		
	異動分	新 築	355	157.1			208	58.6			239	114.9		
		滅 失	193	95.5			177	91.7			181	102.3		
		その他	48	59.3			57	118.8			75	131.6		
		小 計	596	117.1			442	74.2			495	112.0		
中 計		2,554	107.2			2,190	85.7			2,390	109.1			
合 計		6,458	114.4	4,131	120.3	5,920	91.7	4,100	99.2	6,379	107.8	4,335	105.7	

(2 1) 償却資産総括表

(単位：千円)

区 分	決 定 価 格	課税標準額	課 税 標 準 額 の 内 訳	
			課税標準の特例規定を適用するもの	左記以外のもの
令和元年度	51,920,036	47,366,687		
令和2年度	51,518,568	47,107,214		
令和3年度	49,571,915	45,280,452		
令和4年度	48,879,808	47,877,412		
令和5年度	47,769,560	47,011,589		
令和5年度償却資産の種類	市長が価格等を決定したもの			
	構 築 物	5,627,866	5,611,050	16,815
	機械及び装置	9,979,168	9,842,638	15,582
	船舶	-	-	-
	車輛及び運搬具	89,939	89,939	-
	工具・器具及び備品	4,601,162	4,601,162	-
	計	20,298,135	20,144,789	32,397
法第389条関係				
総務大臣決定分	27,471,425	26,866,800		
府知事決定分	-	-		
計	27,471,425	26,866,800		

(資料：概要調書 各年1月1日時点)

(2 2) 償却資産年度別状況

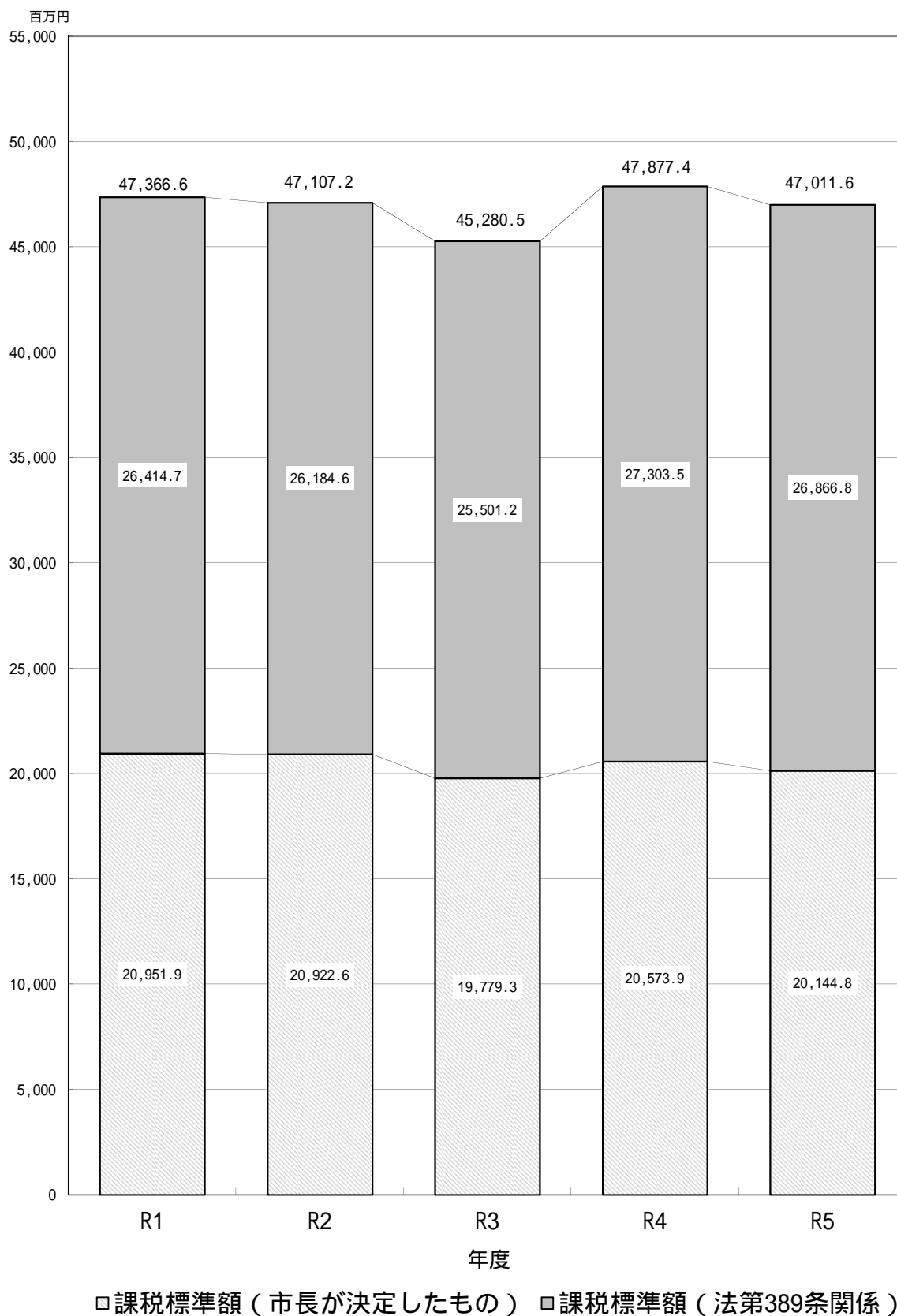

4. 諸 税

(1) 軽自動車税(種別割)(令和元年度～令和5年度)	76
(2) 令和5年度 軽自動車税(種別割)	78
(3) 軽自動車税(環境性能割)(令和元年度～令和4年度)	79
(4) 市たばこ税(平成30年度～令和4年度)	79
(5) 特別土地保有税(平成14年度)	80
(6) 入湯税(平成30年度～令和4年度)	80

(1) 軽自動車税(種別割) (旧:軽自動車税)

年 度		R1			R2				
		台 数	調 定 額	構 成 比	台 数	調 定 額	構 成 比		
原 動 機 付 自 転 車	50cc 以下		9,647	19,294	28.1	9,197	18,394	28.1	
					9.6			9.6	
	90cc 以下		332	664	1.0	341	682	1.0	
					0.3			0.3	
	125cc 以下		1,817	4,361	5.3	1,866	4,478	5.3	
					2.2			2.2	
	ミニカ		90	333	0.2	96	355	0.2	
					0.2			0.2	
	小 計		11,886	24,652	34.6	11,500	23,909	34.6	
					12.3			12.3	
軽 自 動 車 及 び 小 型 特 殊 自 動 車	二 輪 車		1,369	4,928	4.0	1,379	4,964	4.0	
					2.5			2.5	
	三 輪 車		1	5	0.0	1	5	0.0	
					0.0			0.0	
	四 輪 車	乗 用	営 業 用	11	69	0.0	10	62	0.0
						0.0			0.0
			自 家 用	16,043	144,741	46.7	16,260	151,447	46.7
					72.3			72.3	
		貨 物	営 業 用	136	473	0.4	144	512	0.4
						0.2			0.2
			自 家 用	3,570	17,516	10.4	3,572	17,770	10.4
					8.8			8.8	
	農 耕 作 業 用		63	151	0.2	68	163	0.2	
					0.1			0.1	
その他(小型特殊自動車)		105	619	0.3	106	625	0.3		
				0.3			0.3		
小 計		21,298	168,502	62.0	21,540	175,548	62.0		
				84.2			84.2		
二 輪 の 小 型 自 動 車		1,160	6,960	3.4	1,212	7,272	3.4		
				3.5			3.5		
合 計		34,344	200,114	100.0	34,252	206,729	100.0		
				100.0			100.0		

(注) 構成比: 上段は台数・下段は調定額

(単位：千円，%)

R3			R4			R5		
台数	調定額	構成比	台数	調定額	構成比	台数	調定額	構成比
8,745	17,490	25.7	8,402	16,804	24.8	8,043	16,086	23.8
		8.2			7.7			7.3
345	690	1.0	362	724	1.1	345	690	1.0
		0.3			0.3			0.3
1,949	4,678	5.7	2,037	4,889	6.0	2,122	5,093	6.3
		2.2			2.2			2.3
101	374	0.3	106	392	0.3	107	396	0.3
		0.2			0.2			0.2
11,140	23,232	32.7	10,907	22,809	32.2	10,617	22,265	31.4
		10.9			10.4			10.1
1,416	5,097	4.2	1,438	5,177	4.3	1,448	5,213	4.4
		2.4			2.4			2.3
1	5	0.0	1	5	0.0	1	5	0.0
		0.0			0.0			0.0
11	70	0.0	12	77	0.0	13	84	0.0
		0.0			0.0			0.0
16,328	156,720	47.9	16,295	162,058	48.1	16,396	166,425	48.5
		73.9			74.5			75.0
151	545	0.5	158	588	0.5	160	602	0.5
		0.3			0.3			0.3
3,574	18,056	10.5	3,591	18,307	10.6	3,646	18,737	10.8
		8.5			8.4			8.4
74	178	0.2	77	185	0.2	81	194	0.2
		0.1			0.1			0.1
108	637	0.3	105	619	0.3	104	614	0.3
		0.3			0.3			0.3
21,663	181,308	63.6	21,677	187,016	64.0	21,849	191,874	64.7
		85.5			86.0			86.4
1,278	7,668	3.7	1,292	7,752	3.8	1,311	7,866	3.9
		3.6			3.6			3.5
34,081	212,208	100.0	33,876	217,577	100.0	33,777	222,005	100.0
		100.0			100.0			100.0

(資料：課税状況調 各年度7月1日時点)

(2) 令和 5 年度 軽自動車税 (種別割)

車種		区分	賦課期日現在台数			非課税 台数	課税免除・減免 台数	差引課税 台数	税率 (円)	調定額 (千円)		
			一般	官公署	計							
原 動 機 付 自 転 車	5 0 cc 以下		8,071	4	8,075	4	28	8,043	2,000	16,086		
	9 0 cc 以下		345	0	345	0	0	345	2,000	690		
	1 2 5 cc 以下		2125	25	2,150	25	3	2,122	2,400	5,093		
	三 二 力 -		107	0	107	0	0	107	3,700	396		
	小 計		10,648	29	10,677	29	31	10,617		22,265		
軽 自 動 車 及 び 小 型 特 殊 自 動 車	二 輪 車		1,449	0	1,449	0	1	1,448	3,600	5,213		
	三 輪 車	旧税率	0	0	0	0	0	0	3,100	0		
		新税率	0	0	0	0	0	0	3,900	0		
		75%軽課	0	0	0	0	0	0	1,000	0		
		50%軽課	0	0	0	0	0	0	2,000	0		
		25%軽課	0	0	0	0	0	0	3,000	0		
		重課	1	0	1	0	0	1	4,600	5		
	四 輪 車	乗 用	営 業 用	旧税率	5	0	5	0	0	5	5,500	28
				新税率	5	0	5	0	0	5	6,900	35
				75%軽課	0	0	0	0	0	0	1,800	0
			50%軽課	0	0	0	0	0	0	3,500	0	
			25%軽課	1	0	1	0	0	1	5,200	5	
			重課	2	0	2	0	0	2	8,200	16	
		貨 物 用	自 家 用	旧税率	4,914	10	4,924	10	167	4,747	7,200	34,178
				新税率	8,635	4	8,639	4	256	8,379	10,800	90,493
				75%軽課	43	0	43	0	1	42	2,700	113
			50%軽課									
			25%軽課									
			重課	3,346	1	3,347	1	118	3,228	12,900	41,641	
	農 耕 作 業 用	営 業 用	旧税率	37	0	37	0	0	37	3,000	111	
			新税率	89	0	89	0	0	89	3,800	338	
			75%軽課	0	0	0	0	0	0	1,000	0	
		50%軽課										
		25%軽課										
		重課	34	0	34	0	0	34	4,500	153		
		自 家 用	旧税率	851	33	884	33	9	842	4,000	3,368	
			新税率	1,475	12	1,487	12	20	1,455	5,000	7,275	
			75%軽課	0	0	0	0	0	0	1,300	0	
50%軽課												
25%軽課												
重課	1,378	24	1,402	24	29	1,349	6,000	8,094				
農耕作業用		81	1	82	1	0	81	2,400	194			
その他 (小型特殊自動車)		104	2	106	2	0	104	5,900	614			
小 計		22,450	87	22,537	87	601	21,849		191,874			
二輪の小型自動車		1,311	0	1,311	0	0	1,311	6,000	7,866			
合 計		34,409	116	34,525	116	632	33,777		222,005			

(資料 : 課税状況調 令和5年7月1日時点)

(3) 軽自動車税 (環境性能割)

年度 区分	R1	R2	R3	R4
調定額 (千円)	1,773	5,661	6,535	12,081

(4) 市たばこ税

年度 区分	H30	R1	R2	R3	R4
売り渡し本数 (千本)	82,612	79,297	76,474	76,179	75,552
税率	旧3級品以外 1,000本につき 5,692円 (平成30年10月1日から)		1,000本につき 6,122円 (令和2年10月1日から)	1,000本につき 6,552円 (令和3年10月1日から)	
	旧3級品 1,000本につき 4,000円 (平成30年4月1日から)	旧3級品 1,000本につき 5,692円 (令和元年10月1日から) 旧3級品区分の廃止			
税額 (千円)	444,898	448,785	448,477	479,490	495,100
前年度対比 (%)	99.4	100.9	99.9	106.9	103.3
1人当り税額 (円)	4,222	4,314	4,358	4,734	4,949
1人当り喫煙本数 (本)	784	762	743	752	755

(注) 人口は各年度3月31日現在 (住民基本台帳に外国人住民を含む。)

(5) 特別土地保有税

(単位 : 件、千円)

区 分			保 有 分		取 得 分		合 計	
			件 数	税 額	件 数	税 額	件 数	税 額
平成 14 年度	現年	徴収 猶予 等	6	43,072	0	0	6	43,072
		納付 分	1	382	0	0	1	382
		計	7	43,454	0	0	7	43,454
	過年	納付 分	0	0	0	0	0	0
	納付分合計		1	382	0	0	1	382

平成15年度以降、新たな課税を停止

(6) 入湯税

年 度 区 分	H30	R1	R2	R3	R4
入湯客数(人)	18,890	17,308	11,540	11,118	11,644
税率	宿泊する者 : 150円 宿泊しない者 : 75円				
税額(千円)	2,683	2,445	1,621	1,534	1,615
前年度対比(%)	97.6	91.1	66.3	94.6	105.3
特別徴収義務者数(件)	2	2	2	2	2

5.納 税

(1) 徴税費(令和元年度～令和5年度)	82
(2) 市税納期前納付報奨金交付状況(平成17年度)	84
(3) 納税貯蓄組合(平成14年度)	85
(4) 口座振替(平成30年度～令和4年度)	86
(5) コンビニ納付(平成30年度～令和4年度)	86
(6) スマートフォン決済アプリ納付(令和2年度～令和4年度)	87
(7) 滞納処分執行停止の状況(平成30年度～令和4年度)	88
(8) 税務関係手数料(平成30年度～令和4年度)	90
(9) 督促手数料等(平成30年度～令和4年度)	90
(10) 税目別収入歩合の推移(平成30年度～令和4年度)	92

(1) 徴税費

区 分		年 度		R1	構成比	前年比	R2	構成比	前年比
税収入	(1) 市 税	12,100,353	-	99.9	11,953,078	-	98.8		
	(2) 個人の府民税	3,631,933	-	100.4	3,595,316	-	99.0		
	(3) 合 計	15,732,286	-	100.0	15,548,394	-	98.8		
徴 税 費	人件費	(4) 基 本 給	152,002	36.0	96.6	142,507	35.9	93.8	
		(5) 諸 手 当	79,972	19.0	99.0	75,065	18.9	93.9	
		ア 超過勤務手当	9,583	2.3	96.0	10,995	2.8	114.7	
		イ 税務特別手当	0	0.0	-	0	0.0	-	
		ウ その他の手当	70,389	16.7	99.4	64,070	16.1	91.0	
		(6) そ の 他	56,861	13.5	108.2	57,713	14.6	101.5	
		(7) 小 計	288,835	68.4	99.4	275,285	69.3	95.3	
	需用費	(8) 旅 費	504	0.1	95.3	447	0.1	88.7	
		(9) 賃 金	4,738	1.1	27.2	0	0.0	0.0	
		(10) そ の 他	123,036	29.1	115.4	117,094	29.5	95.2	
		(11) 小 計	128,278	30.3	102.9	117,541	29.6	91.6	
	報奨金 及びこれ に類する 経費	(12) 納期前納付の報奨金	0	0.0	-	0	0.0	-	
		(13) 納税貯蓄組合補助金	0	0.0	-	0	0.0	-	
		(14) 納 税 奨 励 金	0	0.0	-	0	0.0	-	
		(15) そ の 他	0	0.0	-	0	0.0	-	
		(16) 小 計	0	0.0	-	0	0.0	-	
	(17) そ の 他	5,370	1.3	134.8	4,515	1.1	84.1		
	(18) 合 計 (7) + (11) + (16) + (17)	422,483	100.0	100.8	397,341	100.0	94.0		
府民税 徴 収 取扱費	(19) 納税通知書の数に基づいた金額	0	0.0	-	0	0.0	-		
	(20) 納税義務者数に基づいた金額	151,327	100.0	100.1	151,557	100.0	100.2		
	(21) 徴収額に基づいた金額	0	0.0	-	0	0.0	-		
	(22) 報奨金の額に相当する金額	0	0.0	-	0	0.0	-		
	(23) 合 計	151,327	100.0	100.1	151,557	100.0	100.2		
(24) (18) - (23)	271,156	-	101.2	245,784	-	90.6			
税収入額に対す る徴税費の割合	(25) (18) / (3) (%)	2.7	-	-	2.6	-	-		
	(26) (24) / (1) (%)	2.2	-	-	2.1	-	-		
(27) 徴税職員数 (人)	40	-	97.6	38	-	95.0			
(28) 職員1人当たりの人件費 (7) / (27)	7,221	-	101.9	7,244	-	100.3			

(単位：千円，%)

R3	構成比	前年比	R4	構成比	前年比	R5	構成比	前年比
11,631,490	-	97.3	11,879,881	-	102.1	11,820,362	-	99.5
3,452,530	-	96.0	3,483,564	-	100.9	3,455,749	-	99.2
15,084,020	-	97.0	15,363,445	-	101.9	15,276,111	-	99.4
147,721	36.5	103.7	147,659	31.8	100.0	144,360	34.1	97.8
76,093	18.5	101.4	73,699	15.9	96.9	72,077	17.1	97.8
9,710	2.0	88.3	8,036	1.7	82.8	8,000	1.9	99.6
0	0.0	-	0	0.0	-	0	0.0	-
66,383	16.5	103.6	65,663	14.2	98.9	64,077	15.2	97.6
58,961	14.6	102.2	60,073	13.0	101.9	59,754	14.1	99.5
282,775	69.6	102.7	281,431	60.7	99.5	276,191	65.3	98.1
375	0.2	83.9	501	0.1	133.6	618	0.1	123.4
0	0.0	-	0	0.0	-	0	0.0	-
111,306	28.9	95.1	175,720	37.9	157.9	139,476	32.9	79.4
111,681	29.1	95.0	176,221	38.0	157.8	140,094	33.0	79.5
0	0.0	-	0	0.0	-	0	0.0	-
0	0.0	-	0	0.0	-	0	0.0	-
0	0.0	-	0	0.0	-	0	0.0	-
0	0.0	-	0	0.0	-	0	0.0	-
0	0.0	-	0	0.0	-	0	0.0	-
4,778	1.3	105.8	6,105	1.3	127.8	7,379	1.7	120.9
399,234	100.0	100.5	463,757	100.0	116.2	423,664	100.0	91.4
0	0.0	-	0	0.0	-	0	0.0	-
149,631	100.0	98.7	148,635	100.0	99.3	146,868	100.0	98.8
0	0.0	-	0	0.0	-	0	0.0	-
0	0.0	-	0	0.0	-	0	0.0	-
149,631	100.0	98.7	148,635	100.0	99.3	146,868	100.0	98.8
249,603	-	101.6	315,122	-	126.2	276,796	-	87.8
2.6	-	-	3.0	-	-	2.8	-	-
2.1	-	-	2.7	-	-	2.3	-	-
39	-	102.6	39	-	100.0	36	-	92.3
7,251	-	100.1	7,216	-	99.5	7,672	-	106.3

(資料：課税状況調)

令和元年度から令和4年度までは決算値

令和5年度は当初予算時点の見込額

(2) 市税納期前納付報奨金交付状況

(単位 : 円 , %)

年 度		H17		H18
			前年比	
税 目				
件 数 (A)	固定資産税・都市計画税 (土地・家屋)	23,192	100.0	平 成 1 8 年 度 か ら 制 度 を 廃 止
	固 定 資 産 税 (償却資産)	376	104.2	
	市 府 民 税 (普 徴)	8,937	106.9	
	合 計	32,505	101.9	
交 付 金 額 (B)	固定資産税・都市計画税 (土地・家屋)	37,213,400	99.0	
	固 定 資 産 税 (償却資産)	883,900	99.5	
	市 府 民 税 (普 徴)	11,451,900 (8,295,000)	99.9 99.9	
	合 計	49,549,200 (46,392,300)	99.3 99.2	
(B) / (A)	固定資産税・都市計画税 (土地・家屋)	1,605	99.0	
	固 定 資 産 税 (償却資産)	2,351	95.5	
	市 府 民 税 (普 徴)	1,281 (928)	93.4 -	
	合 計	1,524 (1,427)	97.4 -	

(資料：課税状況調等)

(注) ()内は府民税を除く。

(3) 納税貯蓄組合

(単位：円，%)

年 度		H14	H15
区 分			
組合数等	A 組合数	62	平成 1 5 年 度 か ら 制 度 を 廃 止
	B 組合員数	6,003	
	C 交付補助金額	1,934,202	
	C の前年比	84.0	
	交付組合数	42	
	1組合当りの交付補助金額	46,052	
交付(現 対象年 課税目 収入額)	D 市民税額(普徴)	2,162,630,983 (1,550,361,355)	
	E 固定資産税 都市計画税	6,337,277,197	
	F 合 計	8,499,908,180 (7,887,638,552)	
納納 税期 内貯 蓄に 納付 を通 じた 額	G 市民税額(普徴)	111,149,500 (80,834,600)	
	H 固定資産税 都市計画税	675,100,700	
	I 合 計	786,250,200 (755,935,300)	
交付率	C / I	0.25 (0.26)	
納 付 率	G / D	5.1 (5.2)	
	H / E	10.7	
	I / F	9.3 (9.6)	

(資料：課税状況調等)

(注) 組合員数は税目毎に1人とする。
 固定資産税・都市計画税(E・H)には償却資産に係る固定資産税は含まれていない。
 納期内納付額(G・H)は2月末時点の収納額とする。
 市民税額(D・G)は市府市民税額を指す。尚、平成14年度の()内の額は市民税額を指す。

(4) 口座振替

(注)A欄は現年度分収入済額

(5) コンビニ納付

(注)A欄は現年度分及び滞納繰越分収入済額

納付件数は全期前納等の納付の場合、令和4年度から1から4期に分割して集計しています。

(個人市民税(普通徴収分))

区分 年度	A 収入済額 (円)	B 口座振替済額 (円)	B / A (%)	参考 口座振替件数 (件)
H30	986,822,465	233,682,560	23.68	5,714
R1	962,612,567	213,548,363	22.18	5,471
R2	957,905,620	223,951,369	23.38	5,221
R3	887,061,046	217,972,433	24.57	4,944
R4	969,084,659	218,770,543	22.57	4,793

府民税を除く

区分 年度	A 収入済額 (円)	B 納付額 (円)	B / A (%)	参考 納付件数 (件)
H30	1,026,089,952	279,836,854	27.27	16,734
R1	1,004,122,342	282,518,249	28.14	16,737
R2	995,400,960	302,338,413	30.37	17,252
R3	919,487,917	259,262,582	28.20	14,864
R4	998,557,721	260,599,694	26.10	20,773

府民税を除く

(固定資産税・都市計画税(償却資産分を含む))

区分 年度	A 収入済額 (円)	B 口座振替済額 (円)	B / A (%)	参考 口座振替件数 (件)
H30	5,241,362,312	1,748,025,000	33.35	43,831
R1	5,275,312,555	1,731,666,200	32.83	43,106
R2	5,276,488,025	1,717,859,000	32.56	42,442
R3	5,157,918,921	1,650,443,400	32.00	41,642
R4	5,257,952,020	1,717,616,900	32.67	40,684

交付金を除く

区分 年度	A 収入済額 (円)	B 納付額 (円)	B / A (%)	参考 納付件数 (件)
H30	5,281,277,551	877,755,912	16.62	29,752
R1	5,310,174,723	911,307,926	17.16	30,498
R2	5,309,802,775	1,037,546,547	19.54	32,496
R3	5,208,063,032	861,020,958	16.53	26,589
R4	5,281,423,445	939,206,574	17.78	53,926

交付金を除く

(軽自動車税)

区分 年度	A 収入済額 (円)	B 口座振替済額 (円)	B / A (%)	参考 口座振替件数 (件)
H30	190,831,309	21,759,500	11.40	4,223
R1	196,332,222	21,293,300	10.85	4,037
R2	203,521,800	21,551,200	10.59	3,933
R3	209,237,642	21,017,300	10.04	3,708
R4	214,929,950	20,913,200	9.73	3,549

区分 年度	A 収入済額 (円)	B 納付額 (円)	B / A (%)	参考 納付件数 (件)
H30	192,969,849	103,930,058	53.86	18,479
R1	198,401,152	105,625,267	53.24	18,017
R2	206,248,341	123,172,990	59.72	20,380
R3	211,523,690	117,636,490	55.61	18,685
R4	217,081,354	119,360,846	54.98	18,282

(6) スマートフォン決済アプリ納付

(注)A欄は現年度分及び滞納繰越分収入済額

納付件数は全期前納等の納付の場合、令和4年度から1から4期に分割して集計しています。

区分 年度	A 収入済額 (円)	B 納付額 (円)	B / A (%)	参考 納付件数 (件)
H30	-	-	-	-
R1	-	-	-	-
R2	995,400,960	9,893,060	0.99	494
R3	919,487,917	56,825,988	6.18	2,886
R4	998,557,721	59,924,554	6.00	4,104

府民税を除く

区分 年度	A 収入済額 (円)	B 納付額 (円)	B / A (%)	参考 納付件数 (件)
H30	-	-	-	-
R1	-	-	-	-
R2	5,309,802,775	19,221,940	0.36	924
R3	5,208,063,032	233,472,600	4.48	7,812
R4	5,281,423,445	226,691,426	4.29	10,900

交付金を除く

区分 年度	A 収入済額 (円)	B 納付額 (円)	B / A (%)	参考 納付件数 (件)
H30	-	-	-	-
R1	-	-	-	-
R2	206,248,341	961,200	0.47	181
R3	211,523,690	12,152,660	5.75	2,161
R4	217,081,354	16,140,080	7.44	2,821

(7) 滞納処分執行停止の状況
執行停止の状況

税 目	年 度		H30		R1	
	件 数	金 額 (円)	件 数	金 額 (円)	件 数	金 額 (円)
市 府 民 税 (普 徴)	31 (31)	6,891,350 (4,147,283)	36 (36)	3,319,933 (1,998,035)		
市 府 民 税 (特 徴)	3 (3)	664,634 (399,983)	2 (2)	155,369 (93,506)		
法 人 市 民 税	1	115,000	5	309,309		
固 定 資 産 税 ・ 都 市 計 画 税	20	5,839,232	82	4,966,848		
軽 自 動 車 税	28	274,200	82	356,900		
特 別 土 地 保 有 税	-	-	-	-		
合 計	83 (83)	13,784,416 (10,775,698)	207 (207)	9,108,359 (7,724,598)		

不納欠損処分の状況

税 目	年 度		H30		R1	
	件 数	金 額 (円)	件 数	金 額 (円)	件 数	金 額 (円)
市 府 民 税 (普 徴)	382 (382)	27,803,981 (16,732,714)	344 (344)	29,230,889 (17,592,026)		
市 府 民 税 (特 徴)	18 (18)	1,314,294 (790,956)	12 (12)	1,593,577 (959,063)		
法 人 市 民 税	17	1,275,400	7	681,149		
固 定 資 産 税 ・ 都 市 計 画 税	695	43,796,133	317	14,579,498		
軽 自 動 車 税	462	1,540,872	405	1,845,500		
特 別 土 地 保 有 税	0	0	0	0		
市 た ば こ 税	-	-	-	-		
合 計	1,574 (1,574)	75,730,680 (64,136,075)	1,085 (1,085)	47,930,613 (35,657,236)		

差押処分の状況

税 目	状 況	H30		R1	
		件 数	金 額 (円)	件 数	金 額 (円)
年 度 中 の 状 況	処 分 を 行 っ た も の	409	68,137,397	276	65,226,440
	公 売 ・ 換 価 し た も の	405	30,511,393	254	26,627,929
	解 除 し た も の	47	6,572,740	29	18,152,826
年 度 末 現 在 の 状 況		31	31,488,356	24	10,071,210

(注 1) 「処分を行ったもの」の件数は同一人への複数処分により

(注 2) 「公売・換価したもの」の額は実際の収入額であるが、そ

(注 3) 「公売・換価したもの」の額は当該年度以前の差押・参

R2		R3		R4	
件数	金額 (円)	件数	金額 (円)	件数	金額 (円)
118 (118)	11,431,006 (6,879,751)	54 (54)	9,214,303 (5,546,181)	85 (85)	8,560,153 (5,152,442)
10 (10)	1,175,593 (707,531)	8 (8)	960,680 (578,243)	16 (16)	1,611,322 (969,871)
8	7,600,293	2	701,100	4	559,209
59	9,083,905	23	23,376,490	34	3,301,210
168	2,061,187	68	827,299	61	1,222,829
-	-	-	-	-	-
363 (363)	31,351,984 (26,332,667)	155 (155)	35,079,872 (31,029,313)	200 (200)	15,254,723 (11,205,561)

(注) ()内は府民税を除く。(資料：税務課内部資料 各年度3月31日時点)

R2		R3		R4	
件数	金額 (円)	件数	金額 (円)	件数	金額 (円)
114 (114)	8,749,035 (5,265,608)	63 (63)	7,793,125 (4,690,761)	78 (78)	6,421,186 (3,864,977)
13 (13)	945,713 (569,178)	8 (8)	664,944 (400,237)	11 (11)	139,170 (83,768)
15	8,090,393	0	0	9	739,209
167	12,556,789	69	5,967,832	154	28,947,820
135	633,200	108	646,900	204	881,000
0	0	0	0	0	0
-	-	-	-	-	-
444 (444)	30,975,130 (27,115,168)	248 (248)	15,072,801 (11,705,730)	456 (456)	37,128,485 (34,516,874)

(注) ()内は府民税を除く。(資料：決算書)

R2		R3		R4	
件数	金額 (円)	件数	金額 (円)	件数	金額 (円)
198	48,544,304	120	26,368,683	123	34,179,505
186	16,338,203	96	15,704,951	103	16,031,913
50	22,264,134	55	3,380,869	43	3,384,490
36	10,495,452	35	8,099,480	33	11,714,966

重複がある。(資料：決算成果報告書等 各年度3月31日時点)
のほかの額は差押処分にかかる未納額である。
加差押も含む。

(8) 税務関係手数料

年 度 区 分	H30		R1	
	件 数	金 額 (円)	件 数	金 額 (円)
所 得 証 明	15,994	4,798,200	12,852	3,855,600
評 価 証 明	6,158	1,479,150	5,760	1,385,850
租 特 法 証 明	354	460,200	343	445,900
納 税 証 明	1,375	412,500	1,105	331,500
閲 覧	271	81,300	58	17,400
そ の 他	36	8,250	28	7,050
計	24,188	7,239,600	20,146	6,043,300

(9) 督促手数料等

年 度 区 分	H30		R1	
	件 数	金 額 (円)	件 数	金 額 (円)
督 促 手 数 料	21,197	1,692,463	19,470	1,557,449
延 滞 金	2,040	10,526,740	1,927	8,122,721
還 付 加 算 金	39	940,948	46	500,248

R2		R3		R4	
件数	金額 (円)	件数	金額 (円)	件数	金額 (円)
9,652	2,895,600	9,001	2,700,300	9,703	2,910,900
4,167	1,097,500	2,211	1,095,900	2,173	1,132,200
243	566,800	312	405,600	399	518,700
1,351	405,300	946	283,800	881	264,300
38	19,200	56	16,800	100	30,000
11	3,300	14	5,850	21	6,150
15,462	4,987,700	12,540	4,508,250	13,277	4,862,250

(資料：決算書)

R2		R3		R4	
件数	金額 (円)	件数	金額 (円)	件数	金額 (円)
17,757	1,414,888	16,133	1,290,340	15,141	1,210,409
1,541	6,414,722	1,265	5,085,665	1,174	4,770,392
65	225,496	38	528,100	29	62,880

(資料：決算書)

(1 0) 税目別収入歩合の推移

税 目	区 分	H30			R1		
		現年 課税分	滞納 繰越分	合計	現年 課税分	滞納 繰越分	合計
1	市民税	99.24	40.96	98.19	99.00	51.44	98.26
	() 個人市民税	99.15	45.39	98.23	99.04	58.12	98.44
	イ 個人均等割	99.04	45.65	98.02	98.92	58.74	98.27
	ロ 所得割	99.16	45.38	98.24	99.04	58.09	98.44
	() 法人市民税	100.00	16.49	97.84	98.63	13.09	96.60
	ハ 法人均等割	100.00	16.49	97.18	98.63	13.09	96.29
	ニ 法人税割	100.00	16.49	98.14	98.63	13.09	96.77
2	固定資産税	99.48	22.66	97.05	99.40	28.96	97.87
	() 純固定資産税	99.47	22.66	97.00	99.39	28.96	97.84
	イ 土地	99.47	22.66	96.85	99.39	28.96	97.75
	ロ 家屋	99.47	22.66	96.95	99.39	28.96	97.83
	ハ 償却資産	99.47	22.66	97.53	99.39	28.96	98.09
	() 交付金	100.00	-	100.00	100.00	-	100.00
3	軽自動車税	98.31	25.36	95.27	98.22	25.71	95.44
	() 軽自動車税	98.31	25.36	95.27	98.20	25.71	95.40
	() 環境性能割	-	-	-	100.00	-	100.00
4	市たばこ税	100.00	-	100.00	100.00	-	100.00
5	特別土地保有税	-	-	-	-	-	-
6	入湯税	100.00	-	100.00	100.00	-	100.00
7	都市計画税	99.47	22.66	96.90	99.39	28.97	97.79
	合 計	99.36	29.67	97.69	99.20	38.45	98.10

(単位：%)

R2			R3			R4		
現年 課税分	滞納 繰越分	合計	現年 課税分	滞納 繰越分	合計	現年 課税分	滞納 繰越分	合計
99.23	50.16	98.50	99.43	62.73	99.00	99.32	62.08	98.98
99.22	62.42	98.76	99.41	61.44	98.96	99.29	63.86	98.95
99.13	63.34	98.65	99.35	62.30	98.89	99.26	65.53	98.93
99.22	62.39	98.76	99.41	61.41	98.96	99.29	63.80	98.95
99.39	10.29	95.61	99.73	78.01	99.46	99.67	37.02	99.26
99.39	10.29	96.02	99.73	78.01	99.22	99.67	37.02	99.20
99.39	10.29	95.31	99.73	78.01	99.67	99.67	37.02	99.30
99.01	32.38	97.77	99.49	44.47	98.34	99.51	28.26	98.43
98.99	32.38	97.73	99.48	44.47	98.31	99.50	28.26	98.40
98.99	32.38	97.67	99.48	44.47	98.30	99.50	28.26	98.36
98.99	32.38	97.74	99.48	44.47	98.30	99.50	28.26	98.42
98.99	32.38	97.86	99.48	44.47	98.38	99.50	28.26	98.47
100.00	-	100.00	100.00	-	100.00	100.00	-	100.00
98.49	35.27	96.27	98.68	30.19	96.39	98.86	28.61	96.64
98.45	35.27	96.17	98.64	30.19	96.28	98.80	28.61	96.46
100.00	-	100.00	100.00	-	100.00	100.00	-	100.00
100.00	-	100.00	100.00	-	100.00	100.00	-	100.00
-	-	-	-	-	-	-	-	-
100.00	-	100.00	100.00	-	100.00	100.00	-	100.00
98.99	32.38	97.71	99.48	44.47	98.30	99.51	28.26	98.38
99.15	40.47	98.18	99.47	50.48	98.69	99.43	40.90	98.72

6.そ の 他

(1) 河内長野市組織機構図及び税務事務分掌	-----	96
(2) 税務職員数	-----	99
(3) 税務職員の年齢	-----	99
(4) 税務職員の経験年数	-----	100

組織機構図

(令和5年4月1日現在)

臨時機構

組織数

部署	組織数	
	部署数	内、臨時機構
部・局	13	0
課	1	0
課・館	47	1
係	104	1

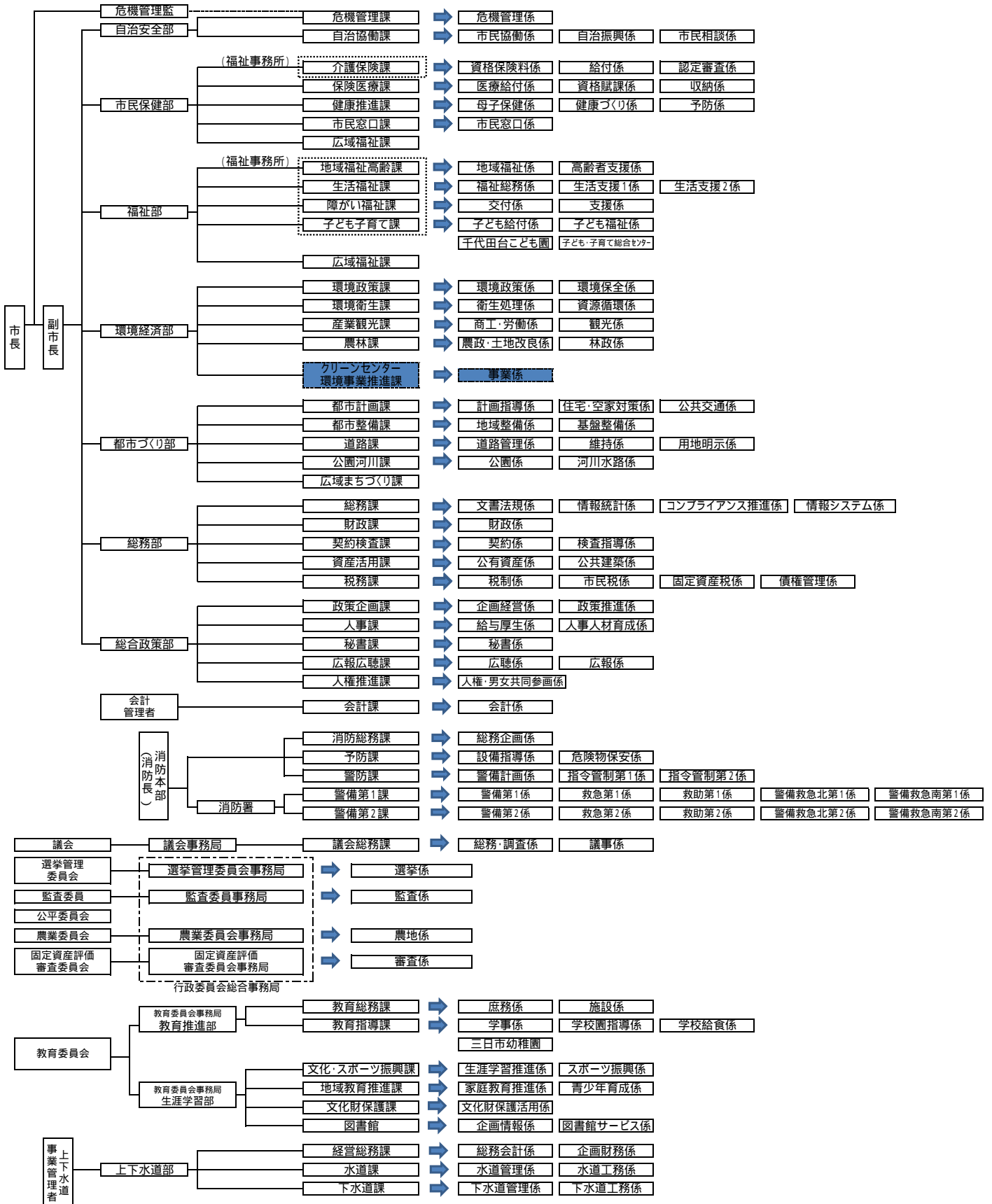

税務事務分掌

河内長野市事務分掌条例施行規則抜粋

令和5年4月1日現在

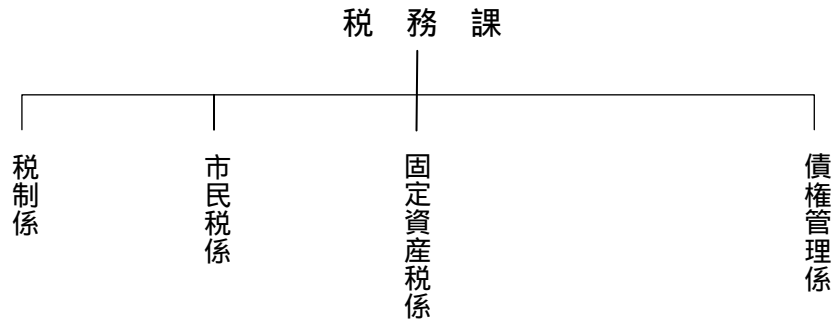

税務課

ア 税制係

- (ア) 税務行政に関する企画及び統計に関すること。
- (イ) 法人市民税、軽自動車税、市たばこ税及び入湯税の調査及び賦課に関すること。
- (ウ) 市税の収納に関すること。
- (エ) 市税の還付に関すること。
- (オ) 市税の予算及び決算に関すること。
- (カ) 法人市民税及び軽自動車税の減免に関すること。
- (キ) 法人市民税、軽自動車税、市たばこ税及び入湯税の証明に関すること。
- (ク) 府民税の払込み及び各種報告に関すること。
- (ケ) その他法人市民税、軽自動車税、市たばこ税及び入湯税に関すること。
- (コ) 課の庶務に関すること。

イ 市民税係

- (ア) 個人市民税の調査及び賦課に関すること。
- (イ) 個人市民税の減免に関すること。
- (ウ) 個人市民税の証明に関すること。
- (エ) その他個人市民税に関すること。

ウ 固定資産税係

- (ア) 固定資産税、都市計画税及び特別土地保有税の調査及び賦課に関する事。
- (イ) 固定資産の評価に関する事。
- (ウ) 国有資産等所在市町村交付金に関する事。
- (エ) 固定資産税、都市計画税及び特別土地保有税の減免に関する事。
- (オ) 固定資産税、都市計画税及び特別土地保有税の証明に関する事。
- (カ) その他固定資産税、都市計画税及び特別土地保有税に関する事。

エ 債権管理係

- (ア) 市税の徴収に関する事。
- (イ) 市税の督促及び滞納整理に関する事。
- (ウ) 市税の不納欠損に関する事。
- (エ) 市税の充当に関する事。
- (オ) 市税の納税証明に関する事。
- (カ) 市の各部署が所管する強制徴収公債権で、徴収が困難なものとして移管された債権
(以下「引継滞納債権」という。)の管理に関する事。
- (キ) 引継滞納債権の徴収に関する事。
- (ク) 引継滞納債権の納付相談及び指導に関する事。
- (ケ) 引継滞納債権の滞納処分に関する事。

(2) 税務職員数

(令和5年10月1日現在)

課	係	職 員 数									
		部 長	課 長	課長補佐	主 幹	係長	主 査	副主査	担 当	小 計	
税 務 課	税制係	1	1	1	1	(1)	1	1	1	4	
	市民税係				0	1	3	1	2	7	
	固定資産税係				1	(1)	6	1	3	11	
	債権管理係				1	1	3	3	1	9	
合 計		1	1	1	3	2 (2)	13	6	7	31	34

()は主幹が兼務

(3) 税務職員の年齢

(令和5年10月1日現在)

課	年 齢 係	30才 未満	35才 未満	40才 未満	45才 未満	50才 未満	55才 未満	55才 以上	合計
		税 務 課	税制係	1	0	1	1	1	
	市民税係	1	1	0	4	0	1	0	7
	固定資産税係	3	2	3	0	0	0	3	11
	債権管理係	0	1	4	0	1	2	1	9
部長・課長・課長補佐		0	0	0	0	1	1	1	3
合 計		5	4	8	5	3	4	5	34

(4) 税務職員の経験年数

(令和5年10月1日現在)

課 係	年 数									合計
	1年 未満	2年 未満	3年 未満	4年 未満	5年 未満	7年 未満	10年 未満	10年 以上		
税 務 課	税制係	1	0	0	0	0	1	1	1	4
	市民税係	0	1	2	1	0	3	0	0	7
	固定資産税係	1	1	2	0	2	2	2	1	11
	債権管理係	1	2	1	0	0	1	1	3	9
部長・課長・課長補佐		2	0	0	0	0	0	0	1	3
合 計		5	4	5	1	2	7	4	6	34

7.市税税率等の推移

(1) 令和5年度 市税の税率等	-----	102
(2) 市税の税率等の推移(平成25年度~令和5年度)	-----	106

(1) 令和 5 年度 市税の税率等

税目		区分	課税客体・納税義務者	賦課期日等
市民税	個人		<p>市内に住所を有する個人（均等割・所得割）</p> <p>市内に事務所、事業所又は家屋敷を有する個人で、市内に住所を有しない者（均等割）</p>	1 月 1 日
	法人		<p>市内に事務所又は事業所を有する法人（均等割・法人税割）</p> <p>市内に寮、宿泊所、クラブ、その他これに類する施設を有する法人で、市内に事務所、事業所を有しないもの及び市内に事務所、事業所又は寮等を有する法人でない社団又は財団で代表者又は管理人の定めのあるもの（均等割）</p>	---
固定資産税			<p>○土地</p> <p>○家屋</p> <p>○償却資産</p> <p>当該固定資産の所有者</p>	1 月 1 日

税 率 等	申 告 期 限	納 期																												
<p>○均等割 3,500円</p> <p>○所得割 課税総所得金額の6 / 100</p> <p>分離課税にかかる譲渡所得は別途税率を適用する。</p>	<p>○普通徴収 ・申告書..... 3月15日</p> <p>○特別徴収 ・給与支払報告書 1月31日 ・給与所得者異動届出書 徴収する義務がなくなる事由が発生した月の翌月10日 ・公的年金支払報告書 1月31日</p>	<p>○普通徴収 第1期 6月1日～6月30日 第2期 8月1日～8月31日 第3期 10月1日～10月31日 第4期 1月1日～1月31日</p> <p>○特別徴収 徴収月の翌月10日</p>																												
<p>○均等割</p> <table border="1" data-bbox="188 900 833 1400"> <thead> <tr> <th>区 分</th> <th>従業者数</th> <th>税 率</th> </tr> </thead> <tbody> <tr> <td rowspan="2">資本金等の額が1千万円以下の法人</td> <td>50人以下</td> <td>60,000円</td> </tr> <tr> <td>50人超</td> <td>144,000円</td> </tr> <tr> <td rowspan="2">資本金等の額が1千万円を超え1億円以下の法人</td> <td>50人以下</td> <td>156,000円</td> </tr> <tr> <td>50人超</td> <td>180,000円</td> </tr> <tr> <td rowspan="2">資本金等の額が1億円を超え10億円以下の法人</td> <td>50人以下</td> <td>192,000円</td> </tr> <tr> <td>50人超</td> <td>480,000円</td> </tr> <tr> <td rowspan="2">資本金等の額が10億円を超え50億円以下の法人</td> <td>50人以下</td> <td>492,000円</td> </tr> <tr> <td>50人超</td> <td>2,100,000円</td> </tr> <tr> <td rowspan="2">資本金等の額が50億円を超える法人</td> <td>50人以下</td> <td>492,000円</td> </tr> <tr> <td>50人超</td> <td>3,600,000円</td> </tr> </tbody> </table> <p>○法人税割</p> <ul style="list-style-type: none"> ・資本金等の額が1億円を超える法人および保険業法に規定する相互会社 8.4 / 100 ・上記以外の法人 6.0 / 100 	区 分	従業者数	税 率	資本金等の額が1千万円以下の法人	50人以下	60,000円	50人超	144,000円	資本金等の額が1千万円を超え1億円以下の法人	50人以下	156,000円	50人超	180,000円	資本金等の額が1億円を超え10億円以下の法人	50人以下	192,000円	50人超	480,000円	資本金等の額が10億円を超え50億円以下の法人	50人以下	492,000円	50人超	2,100,000円	資本金等の額が50億円を超える法人	50人以下	492,000円	50人超	3,600,000円	<p>○中間申告 各事業年度開始の日以降6月を経過した日から2月以内</p> <p>○確定申告 各事業年度終了の日の翌日から2月以内</p>	<p>申告期限と同じ</p>
区 分	従業者数	税 率																												
資本金等の額が1千万円以下の法人	50人以下	60,000円																												
	50人超	144,000円																												
資本金等の額が1千万円を超え1億円以下の法人	50人以下	156,000円																												
	50人超	180,000円																												
資本金等の額が1億円を超え10億円以下の法人	50人以下	192,000円																												
	50人超	480,000円																												
資本金等の額が10億円を超え50億円以下の法人	50人以下	492,000円																												
	50人超	2,100,000円																												
資本金等の額が50億円を超える法人	50人以下	492,000円																												
	50人超	3,600,000円																												
<p>○課税標準額の1.4 / 100</p> <p>○免税点</p> <table border="1" data-bbox="271 1765 542 1859"> <tr> <td>土地</td> <td>30万円</td> </tr> <tr> <td>家屋</td> <td>20万円</td> </tr> <tr> <td>償却資産</td> <td>150万円</td> </tr> </table>	土地	30万円	家屋	20万円	償却資産	150万円	<p>○住宅用地 } 1月31日</p> <p>○償却資産 }</p>	<p>第1期 5月1日～5月31日 第2期 7月1日～7月31日 第3期 9月1日～9月30日 第4期 12月1日～12月31日</p>																						
土地	30万円																													
家屋	20万円																													
償却資産	150万円																													

区分 税目	課税客体・納税義務者		賦課期日等
軽自動車税 (種別割)	原動機付自転車 軽自動車 小型特殊自動車 二輪の小型自動車 } 所有者又は使用者		4月1日
軽自動車税 (環境性能割)	軽自動車の取得者		登録時
市たばこ税	製造たばこの製造者 特定販売業者 卸売販売業者		---
特別土地保有税 平成15年度以降、 新たな課税を停止	保有分	1月1日現在、基準面積以上の土地を所有している者 (保有期間が10年を超える土地を除く。)	1月1日
	取得分	1月1日又は7月1日前1年以内に基準面積以上の 土地を取得した者	1月1日又は7月1日
入湯税	鉱泉浴場における入湯行為に課税 鉱泉浴場における入湯客		---
都市計画税	市街化区域内及び市街化調整区域のうち 都市計画法に基づく開発行為に係る開発 区域内等に所在する土地・家屋 } 当該土地・ 家屋の所有者		1月1日
交付金	国・地方公共団体所有の固定資産で 貸付資産等(交付金) } 国・地方公共団体		(前年3月31日)

税率等							申告期限	納期	
車の種類		税率(年額)					所有者等となつた日から15日以内 所有者等でなくなつた日から30日以内	5月1日～ 5月31日	
原動機付 自転車	総排気量が50cc以下のもの		2,000円						
	" 90cc "		2,000円						
	" 125cc "		2,400円						
	" 50cc " (ミニカ-)		3,700円						
小型特殊 自動車	農耕作業用		2,400円						
	その他のもの		5,900円						
軽二輪(125ccを超え250cc以下)		3,600円							
二輪の小型自動車(総排気量が250cc超え)		6,000円							
軽自動車	初度検査年月		平成27年3月以前		平成27年4月以降				
			初度検査年月から		グリーン化特例(令和5年度のみ)				
	13年以内		13年超		標準		初度検査年月 令和4年4月から令和5年3月の車両		
					電気・天然ガス車		ガソリン・ハイブリッド車		
	三輪	乗用	営業用	3,100円	4,600円	3,900円	1,000円	2,000円	3,000円
			自家用					-	-
		貨物用	営業用	-	-				
			自家用	-	-				
	四輪 以上	乗用	営業用	5,500円	8,200円	6,900円	1,800円	3,500円	5,200円
			自家用	7,200円	12,900円	10,800円	2,700円	-	-
		貨物用	営業用	3,000円	4,500円	3,800円	1,000円	-	-
			自家用	4,000円	6,000円	5,000円	1,300円	-	-
天然ガス車は、平成30年排出基準適合車または、平成21年度排出NOx基準10%低減達成車に限る。 ガソリン車・ハイブリッド車は、いずれも平成30年排出ガス基準50%低減達成車又は平成17年排出ガス 基準75%低減達成車に限る。 令和12年度燃費基準90%達成車かつ令和2年度燃費基準達成車 令和12年度燃費基準70%達成車かつ令和2年度燃費基準達成車									
条件			自家用	営業用	申告納付 登録時				
電気自動車、燃料電池自動車、天然ガス車 (H30規制適合又はポスト新長期規制からNOx10%低減達成)			非課税	非課税					
ガソリン車 (乗用車)	令和12年度燃費基準達成75%達成		1%	0.5%					
	令和12年度燃費基準達成60%達成								
	令和12年度燃費基準達成55%達成								
上記以外			2%	2%					
ガソリン車 (トラック)	平成27年度燃費基準達成+25%達成		非課税	非課税					
	平成27年度燃費基準達成+20%達成		1%	0.5%					
	平成27年度燃費基準達成+15%達成		2%	1%					
上記以外				2%					
小売販売業者への売渡し又は、自家消費等の合計本数×税率 税率 紙巻たばこ 1,000本につき 6,552円 葉巻たばこ 重量比例課税(令和2年10月1日より 1グラム未満は本数課税)							申告納付 毎月分を翌月末日		
取得価額 × 1.4 / 100 (算出税額から固定資産税相当額を控除)							申告納付 6月1日		
取得価額 × 3 / 100 (算出税額から不動産取得税相当額を控除)							申告納付	1月1日前1年 以内の取得	2月末日
								7月1日前1年 以内の取得	8月31日
宿泊する者 150円 宿泊しない者 75円							特別徴収	徴収月の 翌月15日	
土地・家屋の課税標準額の0.3 / 100							---	固定資産税の 納期と同じ	
算定標準額の1.4 / 100 前年の3月31日現在において国有財産台帳等に記載された価格							---	6月30日	

(2) 市税の税率等の推移(平成25年度～令和5年度)

年度		H 2 5	H 2 6																				
税 目																							
市 市 個 民 税 税 人	税 率		均等割税額の改正 ・平成26年度から平成35年度まで、復興特別税として 市民税・府民税共に500円ずつ増額。 市民税均等割額 3,000円 3,500円 府民税均等割額 1,000円 1,500円																				
	控 除	<p>生命保険料控除の見直し 【新契約】平成24年1月1日以後に締結した生命保険・介護医療保険・個人年金保険(適用限度額 各28,000円 合計70,000円)</p> <table border="1"> <thead> <tr> <th>年間の支払保険料等</th> <th>控 除 額</th> </tr> </thead> <tbody> <tr> <td>12,000円以下</td> <td>支払保険料等の全額</td> </tr> <tr> <td>12,000円超 32,000円以下</td> <td>支払保険料等×1/2+6,000円</td> </tr> <tr> <td>32,000円超 56,000円以下</td> <td>支払保険料等×1/4+14,000円</td> </tr> <tr> <td>56,000円超</td> <td>一律28,000円</td> </tr> </tbody> </table> <p>【旧契約】平成23年12月31日以前に締結した生命保険・個人年金保険(適用限度額 各35,000円 合計70,000円)</p> <table border="1"> <thead> <tr> <th>年間の支払保険料等</th> <th>控 除 額</th> </tr> </thead> <tbody> <tr> <td>15,000円以下</td> <td>支払保険料等の全額</td> </tr> <tr> <td>15,000円超 40,000円以下</td> <td>支払保険料等×1/2+7,500円</td> </tr> <tr> <td>40,000円超 70,000円以下</td> <td>支払保険料等×1/4+17,500円</td> </tr> <tr> <td>70,000円超</td> <td>一律35,000円</td> </tr> </tbody> </table> <p>生命保険、個人年金保険において新契約と旧契約両方で控除を受ける場合にはその合計額が適用されるが、適用限度額は各28,000円 合計70,000円。</p>	年間の支払保険料等	控 除 額	12,000円以下	支払保険料等の全額	12,000円超 32,000円以下	支払保険料等×1/2+6,000円	32,000円超 56,000円以下	支払保険料等×1/4+14,000円	56,000円超	一律28,000円	年間の支払保険料等	控 除 額	15,000円以下	支払保険料等の全額	15,000円超 40,000円以下	支払保険料等×1/2+7,500円	40,000円超 70,000円以下	支払保険料等×1/4+17,500円	70,000円超	一律35,000円	
	年間の支払保険料等	控 除 額																					
12,000円以下	支払保険料等の全額																						
12,000円超 32,000円以下	支払保険料等×1/2+6,000円																						
32,000円超 56,000円以下	支払保険料等×1/4+14,000円																						
56,000円超	一律28,000円																						
年間の支払保険料等	控 除 額																						
15,000円以下	支払保険料等の全額																						
15,000円超 40,000円以下	支払保険料等×1/2+7,500円																						
40,000円超 70,000円以下	支払保険料等×1/4+17,500円																						
70,000円超	一律35,000円																						
そ の 他		<p>給与所得控除の改正 ・給与収入金額が1,500万円を超える場合の給与所得控除について、245万円の上限が設けられる。 復興特別所得税の創設に伴う寄附金税額控除の見直し ・平成25年分から国税において復興特別所得税が課税されることに伴い、所得税において寄附金控除の適用を受けた場合、所得税を課税標準とする復興特別所得税も軽減されるため、平成26年度から平成50年度までの各年度に限り、ふるさと寄附金に係る住民税の特別控除額について、復興特別所得税(2.1%)分に対応する率を減ずる調整が行われる。</p>																					

H 2 7

上場株式等の譲渡所得及び、配当所得に係る10%軽減税率の廃止

・上場株式の配当・譲渡所得等に係る税率は、特例措置により平成25年12月31日まで10%(所得税7%・住民税3%)の軽減税率が適用されていたが、平成26年1月1日以後は本則税率の20%(所得税15%・住民税5%)が適用される。

住宅借入金等特別控除の延長・拡充

・住宅借入金等特別控除について、適用期間が4年間(平成26年1月1日～平成29年12月31日)延長され、さらにその期間のうち、平成26年4月1日以後に居住を開始した場合の控除限度額が97,500円から136,500円に引き上げ。

居住年月日が平成26年1月1日～平成26年3月31日の場合、

控除限度額は、所得税の課税総所得金額等×5%(最高97,500円)

居住年月日が平成26年4月1日～平成29年12月31日の場合、

控除限度額は、所得税の課税総所得金額等×7%(最高136,500円)

平成26年4月から平成29年12月までの控除限度額の計算方法は、消費税率が8%または10%である場合に限り、

それ以外の場合は、所得税の課税総所得金額等×5%(最高97,500円)となる。

税 目		年 度	H 2 8
市 市 個 民 税 税 人	税 率	<p>均等割税額の改正</p> <ul style="list-style-type: none"> ・平成28年度から平成31年度まで、森林環境税として府民税に300円を増額。 市民税均等割額 3,500円 府民税均等割額 1,500円 1,800円 	
	控 除	<p>ふるさと納税制度による寄附金控除の拡充</p> <ul style="list-style-type: none"> ・都道府県・市町村に対する寄附金(ふるさと納税)についての特例控除限度額を、所得割額の20%(平成27年度まで10%)に引き上げ。 <p>「ふるさと納税ワンストップ特例制度」の創設</p> <ul style="list-style-type: none"> ・確定申告をする必要のない給与所得者等で寄付先が5団体以下の場合、寄付先団体へ申請書を提出すれば確定申告または住民税申告をせずに、ふるさと納税による寄附金控除が受けられる特例制度を創設。 	
	そ の 他		

給与所得控除の見直し

・給与所得控除額の上限額適用給与収入額及び上限額自体の引き下げ。

区分	平成26年度～ 平成28年度分	平成29年度課税分
上限額が適用される給与収入額	1,500万円	1,200万円
給与所得控除の上限額	245万円	230万円

日本国外に居住する親族に係る扶養控除等の書類の添付等の義務化

・平成28年1月1日以後に支払われる給与等または公的年金等に係る確定申告、市・府民税の申告等において、国外居住親族に係る扶養控除等の適用を受ける場合には、「親族関係書類」及び「送金関係書類」をそれぞれの申告書に添付し、または提出の際の提示が必要となった。

金融所得課税の一体化

・公社債等の課税方式を株式等の課税方式と同一化。
また、特定公社債等の利子及び譲渡損益並びに上場株式等の金融商品間の損益通算の範囲を拡大し、3年間の繰越控除が可能となった。

年度		H 3 0													
税 目															
市 市 個 民 税 税 人	税 率														
	控 除	<p>給与所得控除の見直し ・給与所得控除額の上限額適用給与収入額及び上限額自体の引き下げ。</p> <table border="1"> <thead> <tr> <th>区分</th> <th>平成26年度～ 平成28年度分</th> <th>平成29年度課税分</th> <th>平成30年度課税分</th> </tr> </thead> <tbody> <tr> <td>上限額が適用される給与収入額</td> <td>1,500万円</td> <td>1,200万円</td> <td>1,000万円</td> </tr> <tr> <td>給与所得控除の上限額</td> <td>245万円</td> <td>230万円</td> <td>220万円</td> </tr> </tbody> </table> <p>セルフメディケーション推進のためのスイッチOTC薬控除(医療費控除の特例)の創設 ・平成29年1月1日から、健康の保持推進及び疾病の予防への取り組みとして、一定の取り組みを行う個人が、自己又は自己と生計を一にする配偶者その他の親族に係るスイッチOTC医薬品の購入対価を支払った場合において、その年中に支払ったその対価の合計額が12,000円を超えるとき(控除限度額88,000円)、その超える部分について、その年分の総所得金額から控除できることとなった。</p> <p>医療費控除・スイッチOTC薬控除(医療費控除の特例)の申告時における「明細書」の添付義務化 ・医療費控除・医療費控除の特例のいずれかの適用を受ける場合は、領収書の提出の代わりに「医療費控除の明細書」、「セルフメディケーション税制の明細書」を申告書提出の際に添付しなければならないこととなった。</p>		区分	平成26年度～ 平成28年度分	平成29年度課税分	平成30年度課税分	上限額が適用される給与収入額	1,500万円	1,200万円	1,000万円	給与所得控除の上限額	245万円	230万円	220万円
	区分	平成26年度～ 平成28年度分	平成29年度課税分	平成30年度課税分											
上限額が適用される給与収入額	1,500万円	1,200万円	1,000万円												
給与所得控除の上限額	245万円	230万円	220万円												
そ の 他															

配偶者控除の見直し

・平成29年度の税制改正により、配偶者控除の見直しが行われ、平成30年度までは、生計を一にする配偶者の合計所得金額が38万円以下(給与収入が103万円以下)の場合、納税義務者本人の所得に関わらず、一律に配偶者控除の適用が受けることができたが、令和元年度からは納税義務者本人の合計所得金額が1千万円を超える場合、配偶者控除の適用が受けられなくなった。また、納税義務者本人の合計所得金額に応じて、控除額が設定されることになった。

配偶者特別控除の見直し

・平成29年度の税制改正により、配偶者特別控除の見直しが行われ、令和元年度から配偶者特別控除の対象となる、配偶者の前年の合計所得金額の上限が引き上げられた。また、納税義務者本人の合計所得金額に応じて、控除額が設定されることになった。

電磁的記録印刷書面の添付

・生命保険料控除、地震保険料控除または寄附金税額控除の適用を受ける際に、添付することができるものとして、電磁的記録書面(保険会社または寄付先から電子メール等により交付を受けた電子データを印刷した書面で、控除証明書、または領収書に記載すべき事項が記録され、真正性が担保されているもの)が認められることになった。

年度		R 2	
税 目			
市 市 個 民 税 税 人	税 率	府民税均等割税額の改正延長 ・森林環境税として、府民税均等割額に300円増額する措置を、令和2年度から令和5年度の4年間延長されることとなった。 市民税均等割額 3,500円 府民税均等割額 1,500円 1,800円	
	控 除	住宅借入金等特別控除(住宅ローン控除)の拡充 ・消費税率10%が適用される住宅取得等について、令和元年10月1日から令和2年12月31日までに居住の用に供した場合、住宅借入金等特別控除(住宅ローン控除)の控除期間が3年間延長されることとなった。 なお、新型コロナウイルス感染症の影響により入居が遅れた場合は、令和3年12月31日までの入居者を対象とする。 また、11年目以降の3年間については、消費税率2%の引き上げ分の負担に注目した上限を設定。具体的には、各年において「建物購入価格の3分の2%」または「住宅ローン年末残高の1%」のいずれか少ない金額を税額控除する。	
	そ の 他	ふるさと納税制度の見直し ・総務大臣から指定を受けていない都道府県・市区町村に行った寄附のうち、令和元年6月以降分の寄附金については、ふるさと納税(寄附金税額控除の特例控除額部分)の対象外となった。	

住宅借入金等特別控除(住宅ローン控除)の拡充
・控除期間13年間の特例について、一定の期間に契約した場合、令和4年末までの入居者を対象とする。この延長分については、現行要件が床面積50㎡以上であるところ、合計所得金額1,000万円以下のものについて40㎡～50㎡の住宅も対象とする。

退職所得課税の適正化
・令和4年1月1日以後に支払を受けるべき退職所得等に係る個人住民税について、勤続年数5年以下の法人役員等以外の退職金については、退職所得控除額を控除した残額の300万円を超える部分について、2分の1課税を適用しないこととする。

税 目		年 度	R 4
市 市 個 民 税 税 人	税 率		
	控 除	<p>住宅借入金等特別控除(住宅ローン控除)の拡充</p> <ul style="list-style-type: none"> 消費税率10%が適用される住宅取得等について、令和元年10月1日から令和4年12月31日までに居住の用に供した場合、住宅借入金等特別控除(住宅ローン控除)の控除期間が3年間延長された。 また、11年目以降の3年間については、消費税率2%の引き上げ分の負担に注目した上限を設定。具体的には、各年において「建物購入価格の3分の2%」または「住宅ローン年末残高の1%」のいずれか少ない金額を税額控除することとなった。 <p>セルフメディケーション税制の見直し</p> <ul style="list-style-type: none"> 適用期間の5年延長 特定一般用医薬品等の購入費を支払ったときの医療費控除の特例(セルフメディケーション税制)の適用期限が令和8年12月31日(令和9年度住民税)まで延長された。 対象医薬品の見直し いわゆるスイッチOTC薬から効果の薄いものを対象外とし、とりわけ効果があると考えられる薬効(3薬効程度)について、スイッチOTC成分以外の成分にも対象が拡充された。 証明書類の簡素化 令和4年度以降の住民税について、一定の取組(健康診査等の健康の保持増進及び疾病の予防への取組)を行ったことを証する書類(領収書や結果通知書等)の提出または提示が不要となった。 	
	そ の 他	<p>特定配当等・特定株式等譲渡所得金額に係る申告手続きの簡素化</p> <ul style="list-style-type: none"> 令和3年中の株式等に係る配当所得等および譲渡所得が、特定配当等および特定株式等譲渡所得のみであり、その全てを住民税において申告不要とする場合、確定申告書第二表に記入することで申告手続きが完結でき、市役所への申告は不要となった。 	

住宅借入金等特別税額控除(住宅ローン控除)の見直し

- ・住宅ローン控除の適用期間が延長され、令和7年12月31日までの入居者が対象となった。
- ・また、個人住民税における控除限度額について、消費税率引き上げによる需要平準化対策が終了したことから、従来の控除限度額である所得税の課税総所得金額等の「7%(最高136,500円)」から「5%(最高97,500円)」に引き下げられた。

成年年齢の引き下げ

- ・民法改正により、令和4年4月1日から成年年齢が20歳から18歳に引き下げられた。
- ・住民税では、未成年者の前年中の合計所得金額が135万円以下の場合に非課税とする措置があり、18歳・19歳の方は、令和4年度の課税までは未成年者としてこの措置の対象だったが、令和5年度の課税からは成年となるため、この措置の対象外となった。

年度		H 2 5	
税 目			
市 税	市 民 税	法 人	税 率
	固 定 資 産 税	<p>耐震改修が行われた住宅、高齢者等の居住の安全性及び高齢者等に対する介助の容易性の向上に資する一定の改修工事が行われた住宅並びに外壁、窓等を通しての熱の損失の防止に資する一定の改修工事が行われた住宅に係る固定資産税の減額措置について、その対象となる改修工事に要した費用の要件が三十万円以上から五十万円超に引き上げられた。</p> <p>国の認定を受けた一定の再生可能エネルギー発電設備（太陽光等をエネルギー源とするもの）についての特例措置が創設された。</p> <p>課税標準を2/3に軽減する内容。</p>	
	軽自動車税		
	市たばこ税	旧3級品以外 1,000本につき5,262円 旧3級品 1,000本につき2,495円 （平成25年4月1日より変更）	
	特別土地保有税		
	入湯税	宿泊する者 150円 宿泊しない者 75円	
	都市計画税		

H 2 6

○法人税割

(イ) 資本金等の額が1億円を超える法人及び保険業法に規定する相互会社 12.1%

(ロ) 上記以外の法人 9.7%

平成26年10月1日以降に開始する事業年度から税率変更。

住宅用地において、本来の課税標準額が前年度の課税標準額の90%以上の場合、前年度の課税標準額に据え置く平成24年度及び平成25年度に限った経過措置の廃止。

住宅用地における課税標準額の据え置き措置について、平成24年度及び平成25年度に限った経過措置の廃止。

年度				H 2 7																																																																																				
税 目																																																																																								
市	民	法	税	人	税 率																																																																																			
固定資産税																																																																																								
市	税	軽自動車税			<table border="1"> <thead> <tr> <th colspan="3">車 の 種 類</th> <th colspan="2">税 率 (年額)</th> </tr> </thead> <tbody> <tr> <td rowspan="4">原動機付 自 転 車</td> <td colspan="3">総排気量が 50cc以下のもの</td> <td colspan="2">2,000円</td> </tr> <tr> <td>"</td> <td>90cc</td> <td>"</td> <td colspan="2">2,000円</td> </tr> <tr> <td>"</td> <td>125cc</td> <td>"</td> <td colspan="2">2,400円</td> </tr> <tr> <td>"</td> <td>50cc</td> <td>" (ミニカ -)</td> <td colspan="2">3,700円</td> </tr> <tr> <td colspan="4">二輪のもの(125ccを超え250cc以下)</td> <td colspan="2">3,600円</td> </tr> <tr> <td rowspan="6">軽自動車</td> <td colspan="2">初度検査年月</td> <td>平成27年3月以前</td> <td colspan="2">平成27年4月以降</td> </tr> <tr> <td colspan="3">三輪のもの</td> <td>3,100円</td> <td colspan="2">3,900円</td> </tr> <tr> <td rowspan="4">四輪以上 の 物 の</td> <td rowspan="2">乗 用</td> <td>営業用</td> <td>5,500円</td> <td colspan="2">6,900円</td> </tr> <tr> <td>自家用</td> <td>7,200円</td> <td colspan="2">10,800円</td> </tr> <tr> <td rowspan="2">貨物用</td> <td>営業用</td> <td>3,000円</td> <td colspan="2">3,800円</td> </tr> <tr> <td>自家用</td> <td>4,000円</td> <td colspan="2">5,000円</td> </tr> <tr> <td rowspan="2">小型特殊 自 動 車</td> <td colspan="3">農耕作業用</td> <td colspan="2">1,600円</td> </tr> <tr> <td colspan="3">その他のもの</td> <td colspan="2">4,700円</td> </tr> <tr> <td colspan="4">二輪の小型自動車(総排気量が250ccを超える)</td> <td colspan="2">4,000円</td> </tr> </tbody> </table>				車 の 種 類			税 率 (年額)		原動機付 自 転 車	総排気量が 50cc以下のもの			2,000円		"	90cc	"	2,000円		"	125cc	"	2,400円		"	50cc	" (ミニカ -)	3,700円		二輪のもの(125ccを超え250cc以下)				3,600円		軽自動車	初度検査年月		平成27年3月以前	平成27年4月以降		三輪のもの			3,100円	3,900円		四輪以上 の 物 の	乗 用	営業用	5,500円	6,900円		自家用	7,200円	10,800円		貨物用	営業用	3,000円	3,800円		自家用	4,000円	5,000円		小型特殊 自 動 車	農耕作業用			1,600円		その他のもの			4,700円		二輪の小型自動車(総排気量が250ccを超える)				4,000円	
					車 の 種 類			税 率 (年額)																																																																																
					原動機付 自 転 車	総排気量が 50cc以下のもの			2,000円																																																																															
						"	90cc	"	2,000円																																																																															
						"	125cc	"	2,400円																																																																															
						"	50cc	" (ミニカ -)	3,700円																																																																															
					二輪のもの(125ccを超え250cc以下)				3,600円																																																																															
					軽自動車	初度検査年月		平成27年3月以前	平成27年4月以降																																																																															
						三輪のもの			3,100円	3,900円																																																																														
						四輪以上 の 物 の	乗 用	営業用	5,500円	6,900円																																																																														
								自家用	7,200円	10,800円																																																																														
							貨物用	営業用	3,000円	3,800円																																																																														
								自家用	4,000円	5,000円																																																																														
					小型特殊 自 動 車	農耕作業用			1,600円																																																																															
						その他のもの			4,700円																																																																															
二輪の小型自動車(総排気量が250ccを超える)				4,000円																																																																																				
市たばこ税																																																																																								
特別土地保有税																																																																																								
入湯税																																																																																								
都市計画税				住宅用地における課税標準額の据え置き措置について、平成24年度及び平成25年度に限った経過措置の廃止。																																																																																				

バリアフリー改修及び熱損失防止（省エネ）改修を行った住宅にかかる固定資産税の減額措置について、床面積要件（改修後の住宅の床面積が50㎡以上。）が追加された。

また、工事費用件について、50万円超（国又は地方公共団体からの補助金等をもって充てる部分を除く。）とされた。
 「空家等対策の推進に関する特別措置法」に基づく除去等の勧告を受けた「特定空家等」の敷地の用に供する土地について、住宅用地の特例の対象から除外することとなった。

車 の 種 類			税 率 （ 年 額 ）						
原動機付 自転車	総排気量が 50cc以下のもの		2,000円						
	" 90cc "		2,000円						
	" 125cc "		2,400円						
	" 50cc " (ミニカ -)		3,700円						
軽二輪(総排気量が125ccを超え250cc以下)			3,600円						
軽自動車	初度検査年月	平成27年3月以前		平成27年4月以降					
		初度検査年月から		標準	グリーン化特例				
	13年以内		電気・天然ガス車		ガソリン・ハイブリッド車				
	13年超								
	三輪		3,100円	4,600円	3,900円	1,000円	2,000円	3,000円	
	四輪 以上	乗用	営業用	5,500円	8,200円	6,900円	1,800円	3,500円	5,200円
			自家用	7,200円	12,900円	10,800円	2,700円	5,400円	8,100円
		貨物用	営業用	3,000円	4,500円	3,800円	1,000円	1,900円	2,900円
自家用			4,000円	6,000円	5,000円	1,300円	2,500円	3,800円	
小型特殊自動車	農耕作業用		2,400円						
	その他のもの		5,900円						
二輪の小型自動車(総排気量が250cc超え)			6,000円						

令和2年度燃費基準 + 20%達成車
 平成27年度燃費基準 + 35%達成車

令和2年度燃費基準達成車
 平成27年度燃費基準 + 15%達成車

旧3級品 1,000本につき2,925円
 (平成28年4月1日より変更)

「空家等対策の推進に関する特別措置法」に基づく除去等の勧告を受けた「特定空家等」の敷地の用に供する土地について、住宅用地の特例の対象から除外することとなった。

税 目		年 度		H 2 9	
市 税	市 民 税	法 人	税 率		
	固 定 資 産 税			<p>新築のサービス付き高齢者向け賃貸住宅に係る固定資産税について、地域決定型地方税特例措置（わがまち特例）が導入され、参酌基準である2/3減額を適用した。</p> <p>再生可能エネルギー発電設備に係る課税標準の特例について、要件を見直した上で地域決定型地方税特例措置（わがまち特例）が導入された。太陽光発電設備については自家消費型に限るとされ、本市においては課税標準を最大限の1/2の軽減とした。</p>	
	軽 自 動 車 税				
	市 た ば こ 税			<p>旧3級品 1,000本につき3,355円 （平成29年4月1日より変更）</p>	
	特 別 土 地 保 有 税				
入 湯 税					
都 市 計 画 税					

H 3 0

企業主導型保育施設の用に供する固定資産に係る固定資産税について、地域決定型地方税特例措置（わがまち特例）により、課税標準を1/3の軽減とした。

グリーン化特例の対象車両で、四輪以上の乗用車の基準を「令和2年度燃料基準 + 20%達成車」から「令和2年度燃料基準 + 30%達成車」へ、「令和2年度燃料基準達成車」から「令和2年度燃料基準 + 10%達成車」とした。

旧3級品以外 1,000本につき5,692円
（平成30年10月1日より変更）
旧3級品 1,000本につき4,000円
（平成30年4月1日より変更）

企業主導型保育施設の用に供する固定資産に係る都市計画税について、地域決定型地方税特例措置（わがまち特例）により、課税標準を1/3の軽減とした。

年度				R 1
税 目				
市 民 税	市 法 人 税	法 人	税 率	○法人税割 (イ) 資本金等の額が1億円を超える法人及び保険業法に規定する相互会社 8.4% (ロ) 上記以外の法人 6.0% 令和元年10月1日以降に開始する事業年度から税率変更。
				固定資産税
	軽自動車税		<p>軽自動車税環境性能割の導入 都道府県税の「自動車取得税」が廃止され、市町村税として新たに「軽自動車税環境性能割」が導入される。但し、当面の間、賦課徴収等の事務は都道府県が行う。 令和元年10月1日から令和2年9月30日までの間、需要平準化対策として一部1%の軽減あり。 (令和元年10月1日より課税開始)</p> <p>軽自動車税種別割の導入 「軽自動車税環境性能割」の導入を受け、従来の「軽自動車税」は「軽自動車税種別割」となる。課税は令和2年度から。 (令和元年10月1日より申告受付開始)</p>	
	市たばこ税		<p>旧3級品 1,000本につき5,692円 *旧3級品区分の廃止 (令和元年10月1日より変更)</p>	
	特別土地保有税			
入湯税				
都市計画税				

生産性革命の実現に向けた固定資産税の特例措置の拡充・延長

・対象資産に事業用家屋と構築物を追加

再生可能エネルギー電気の発電設備の内、出力が5,000kw以上の水力発電設備について、特例割合を1/2から7/12に変更

環境性能割の軽減適用期間を延長

需要平準化対策として一部1%の軽減適用期間を、令和3年3月31日まで延長。

軽自動車税種別割の課税開始

令和2年4月1日より「軽自動車税種別割」の課税が開始される。

紙巻たばこ 1,000本につき6,122円

葉巻たばこ 1グラム未満は、重量比例課税から本数課税へ
(令和2年10月1日より変更)

年度			R 3
税目			
市	市	法	税率
	民	人	
	税		
	固定資産税		<p>固定資産税等（土地）の負担調整処置 現行の負担調整処置の仕組みを継続したうえで、新型コロナウイルス感染症により社会経済活動や国民生活全般を取り巻く状況が大きく変化したことを踏まえ、納税者の負担感に配慮する観点から、令和3年度に限り、負担調整処置等により課税標準額が増額する土地について前年度の課税標準額に据え置く。</p> <p>中小事業者等の固定資産税等（償却資産、家屋）の軽減処置 新型コロナウイルス感染症の影響を受け、売上が減少した中小事業者等が所有する償却資産と事業用家屋に係る令和3年度固定資産税・都市計画税を軽減する（令和3年1月4日～2月1日に受付）。 令和2年2月～10月までの任意の3ヶ月間の売上高の対前年同期比減少率が、 30%以上50%未満の場合 1/2軽減 50%以上の場合 全額軽減</p> <p>生産性革命の実現に向けた固定資産税の特例措置の延長 新型コロナウイルス感染症の影響を鑑み、期間を令和6年度（令和5年3月31日までに取得した資産）まで延長</p>
	軽自動車税		<p>環境性能割の軽減適用期間を延長 新型コロナウイルス感染症や経済の動向等を勘案し、一部1%の軽減適用期間を9ヶ月延長し、令和3年12月31日までとする。 軽自動車税種別割のグリーン化特例の見直し 軽自動車税種別割のグリーン化特例（軽課）について、重点化及び基準の切り替えを行ったうえで、取得期間を2年延長し、令和5年3月31日までとする。</p>
市たばこ税		紙巻たばこ 1,000本につき6,552円 （令和3年10月1日より変更）	
特別土地保有税			
入湯税			
都市計画税			

R 4

固定資産税等（土地）の負担調整処置

令和4年度限りの措置として、商業地等（負担水準が60%未満の土地に限る。）の令和4年度の課税標準額を、令和3年度の課税標準額に令和4年度の評価額の2.5%（現行：5%）を加算した額（ただし、当該額が、評価額の60%を上回る場合には60%相当額とし、評価額の20%を下回る場合は20%相当額とする。）とする。

グリーン化特例の対象車両で、三輪以上の乗用車（営業用）の基準を「令和2年度燃料基準+30%達成車」から「令和12年度燃費基準90%達成車かつ令和2年度燃費基準達成車」へ、「令和2年度燃料基準+10%達成車」から「令和12年度燃費基準70%達成車かつ令和2年度燃費基準達成車」とし、その他車種を対象外とした。

年度				R 5
税 目				
市 税	市 民 税	法 人	税 率	
	固 定 資 産 税			<p>熱損失防止（省エネ）改修等を行った住宅に対する軽減処置 適用対象となる住宅を、平成26年4月1日に存していた住宅（現行：平成20年1月1日に存していた住宅）とし、工事費要件を50万円超から60万円超（断熱改修に係る工事費が60万円超、又は断熱改修に係る工事費が50万円超であって、太陽光発電装置、高効率空調機、高効率給湯器、太陽熱利用システムの設置に係る工事費と合わせて60万円超）に引き上げた。</p> <p>下水道除害施設にかかる課税標準の特例処置の縮減及び特例率の変更 適用対象を新たに下水道が整備されたことにより除害施設の設置義務が生じる者が取得するものに限定し、特例率を3/4から4/5に変更した。</p>
	軽 自 動 車 税			<p>令和5年7月1日から、道路交通法の一部を改正する法律（令和4年法律第32号）のうち、特定小型原動機付自転車（電動キックボード等）の交通方法に関する規定が施行された。</p>
	市 た ば こ 税			
	特 別 土 地 保 有 税			
入 湯 税				
都 市 計 画 税				

令和5年度版

市 税 概 要

令和5年10月発行

編集発行 河内長野市
総務部 税務課

TEL (0721) 53 - 1111