

数量集計表

| 細別 | 規格 | 単位 | 数量 | 数式 | | | | | |
|-------|--------------------------|----------------|----------|----------|------------|------------|------------|------------|-----|
| | | | | | | | | | |
| LΦ型側溝 | 市道貴望ヶ丘小山田線含む | m | 937.1 | 311.5 | 284.1 | 145.0 | 134.3 | 62.2 | |
| L型柵 | 市道貴望ヶ丘小山田線含む | 個 | 50 | 16 | 15 | 8 | 7 | 4 | |
| 境界石 | 市道貴望ヶ丘小山田線含む | m | 365.3 | 225.3 | 82.9 | 57.1 | | | |
| | | | | | | | | | |
| 雨水本管 | VUφ300 | m | 33.6 | 33.6 | | | | | |
| | VUφ350 | m | 33.1 | 33.1 | | | | | |
| | VUφ400 | m | 91.5 | 48.6 | 42.9 | | | | |
| | HPφ600 | m | 172.4 | 172.4 | | | | | |
| | HPφ800 | m | 135.2 | 93.0 | 42.2 | | | | |
| 雨水人孔 | 1号組立人孔 | 基 | 16 | 6 | 2 | 2 | 3 | 3 | |
| | 2号組立人孔 | 基 | 8 | 4 | 3 | 1 | | | |
| | 3号組立人孔 | 基 | 2 | 2 | | | | | |
| 雨水取付管 | VUφ250 | m | 15.7 | 3.0 | 2.6 | 3.3 | 3.8 | 3.0 | |
| | VUφ300 | m | 11.8 | 3.0 | 3.0 | 2.8 | 3.0 | | |
| | VUφ400 | m | 2.7 | 2.7 | | | | | |
| | | | | | | | | | |
| 汚水本管 | VUφ200 | m | 277.5 | 182.8 | 94.7 | | | | |
| 汚水人孔 | 1号組立人孔 | 基 | 10 | 6 | 4 | | | | |
| 汚水取付管 | VUφ150 1号組立人孔含む(10箇所) | m | 79.1 | 3.0 | 9.0 9.5 | 9.0 9.5 | 9.0 9.0 | 9.0 9.0 | 3.0 |
| | | | | | | | | | |
| 車道舗装 | 市道貴望ヶ丘小山田線含む | m ² | 3,102.7 | 2,084.1 | 810.6 | 208.0 | | | |
| 歩道舗装 | | m ² | 877.3 | 589.0 | 288.3 | | | | |
| 歩道舗装 | 拡幅部 | m ² | 172.2 | 172.2 | | | | | |
| | | | | | | | | | |
| 上水道管 | | m | 472 | 310 | 162 | | | | |
| 防火水槽 | 40t級 | 基 | 2 | 1 | 1 | | | | |
| 消火栓 | | 基 | 4 | 1 | 1 | 1 | 1 | | |
| | | | | | | | | | |
| 緑地 | | m ² | 11,394.8 | 10,365.2 | 1,029.6 | | | | |

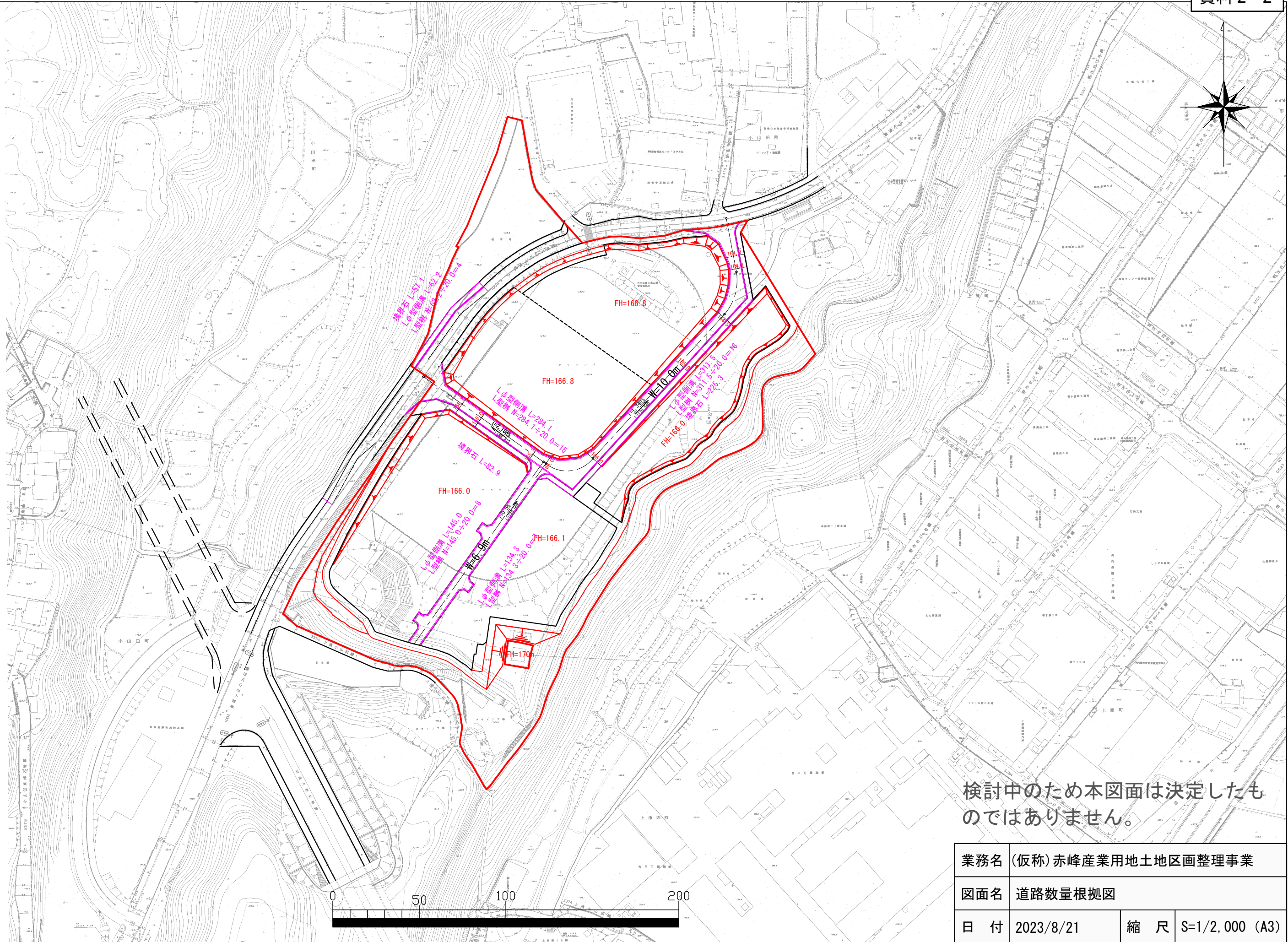

検討中のため本図面は決定したものではありません。

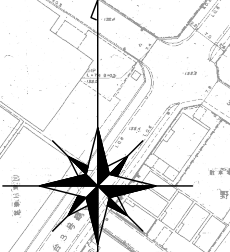
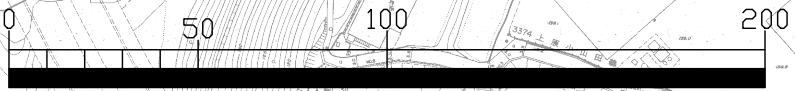

| | | | |
|-----|---------------------|----|----------------|
| 業務名 | (仮称) 赤峰産業用地土地区画整理事業 | | |
| 図面名 | 道路数量根拠図 | | |
| 日付 | 2023/8/21 | 縮尺 | S=1/2,000 (A3) |

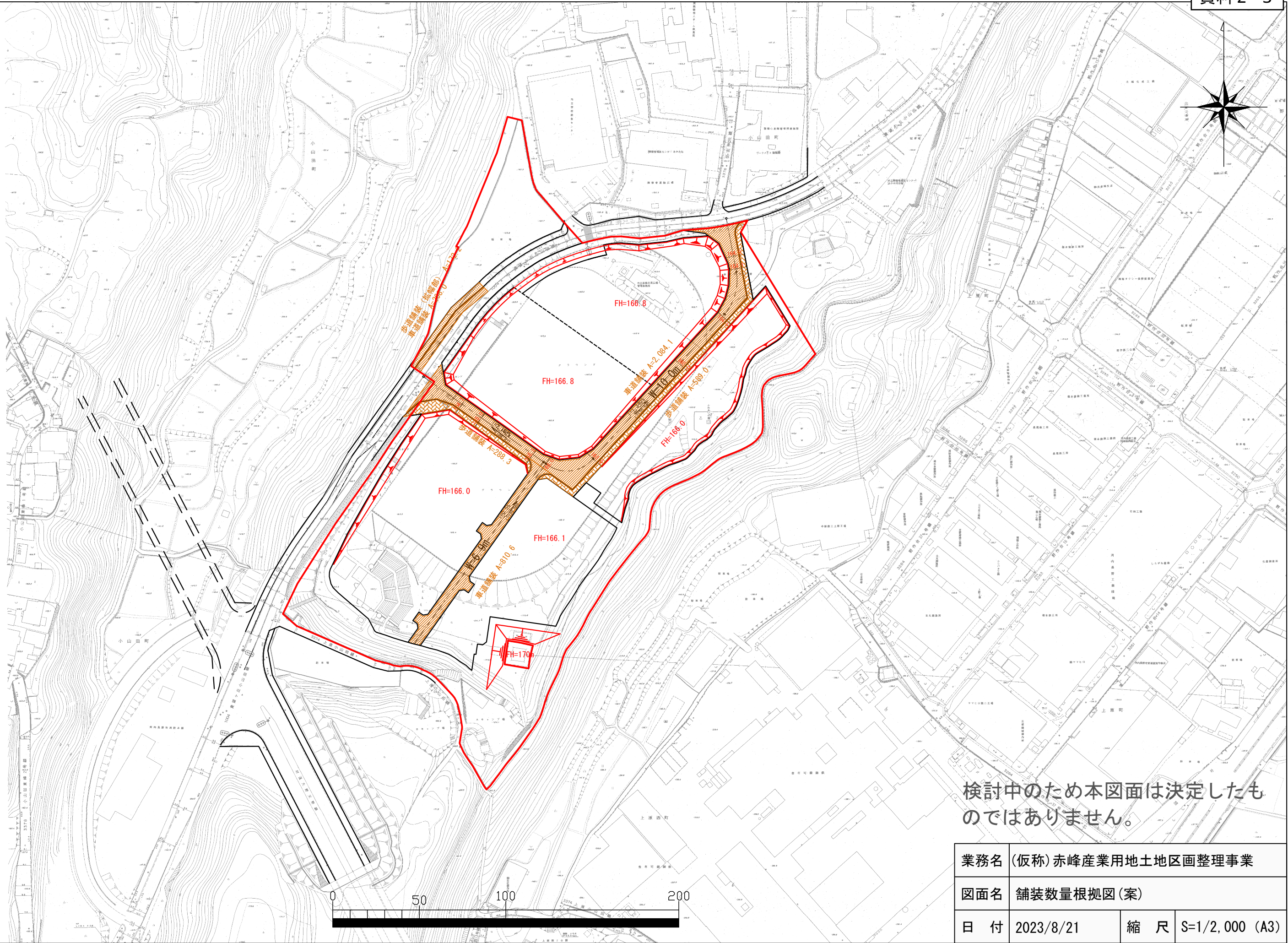
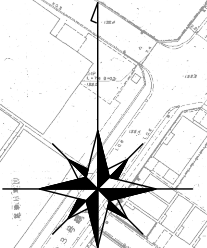

検討中のため本図面は決定したものではありません。

| | | | |
|-----|---------------------|----|----------------|
| 業務名 | (仮称) 赤峰産業用地土地区画整理事業 | | |
| 図面名 | 舗装数量根拠図(案) | | |
| 日付 | 2023/8/21 | 縮尺 | S=1/2,000 (A3) |

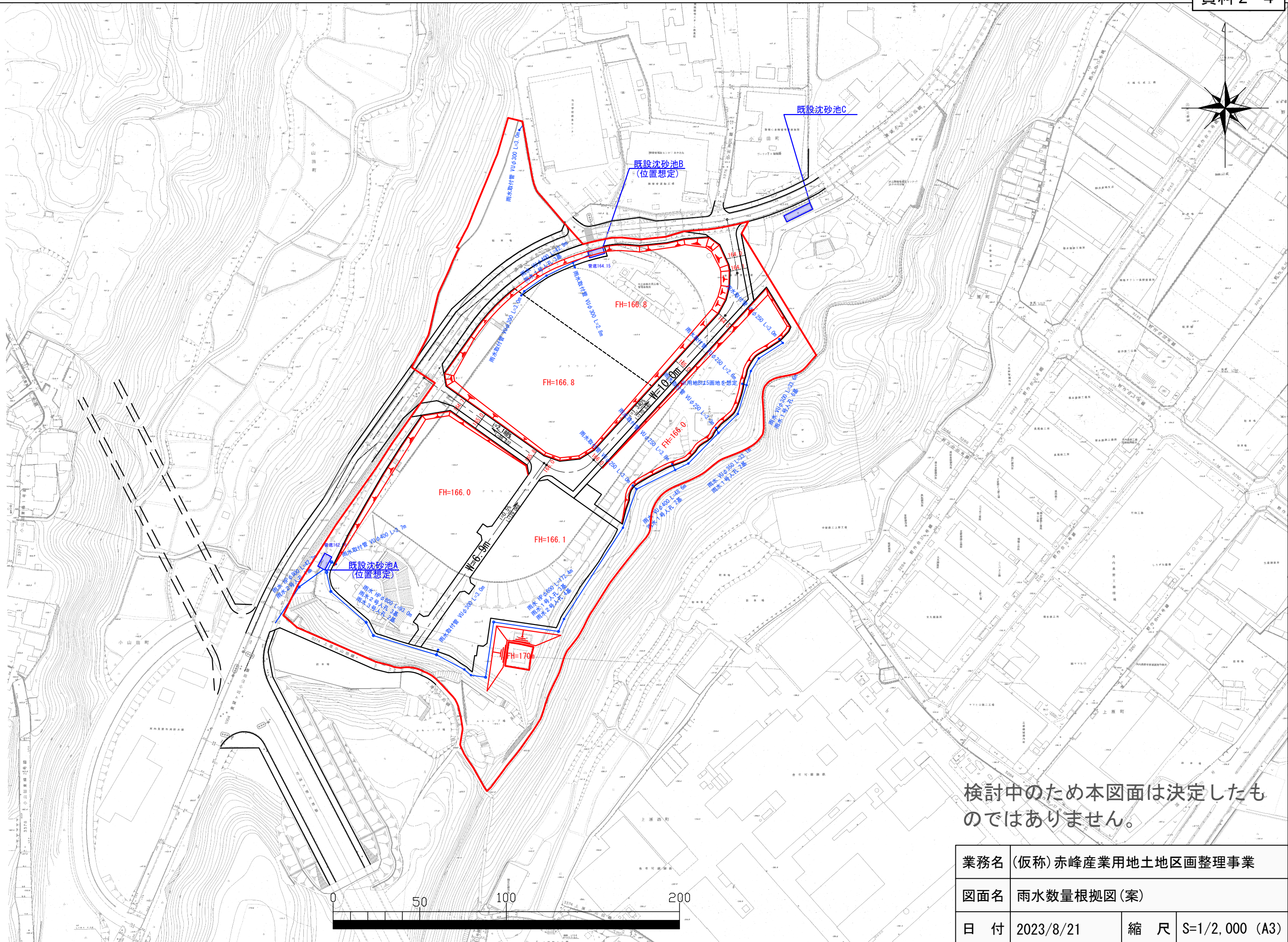
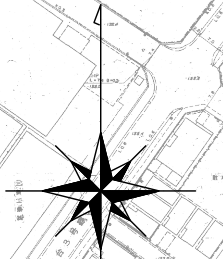

検討中のため本図面は決定したものではありません。

| | | | |
|-----|---------------------|----|----------------|
| 業務名 | (仮称) 赤峰産業用地土地区画整理事業 | | |
| 図面名 | 雨水数量根拠図(案) | | |
| 日付 | 2023/8/21 | 縮尺 | S=1/2,000 (A3) |

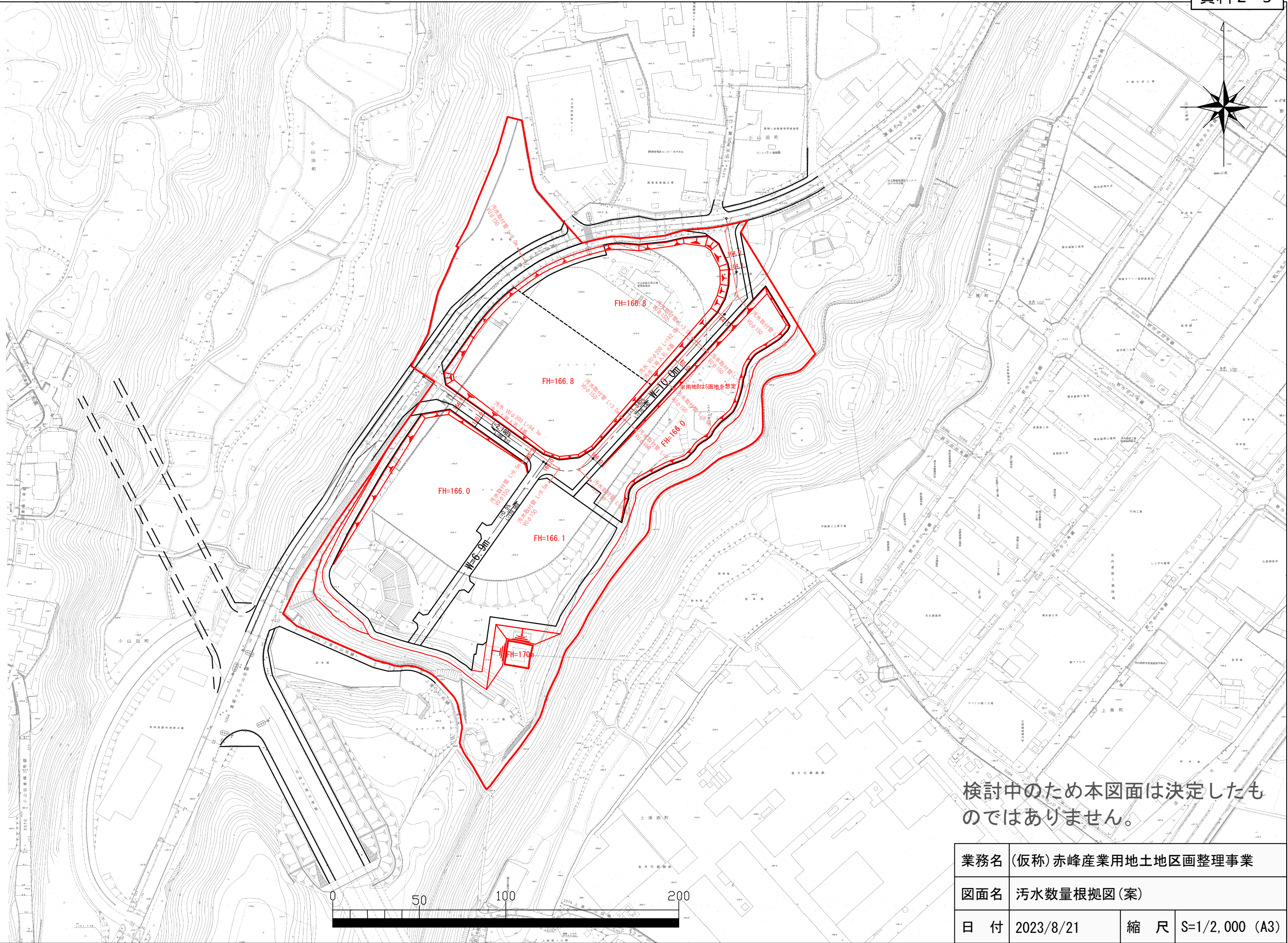
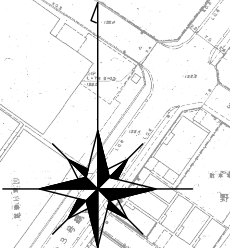

検討中のため本図面は決定したものではありません。

| | | | |
|-----|---------------------|----|----------------|
| 業務名 | (仮称) 赤峰産業用地土地区画整理事業 | | |
| 図面名 | 汚水数量根拠図(案) | | |
| 日付 | 2023/8/21 | 縮尺 | S=1/2,000 (A3) |

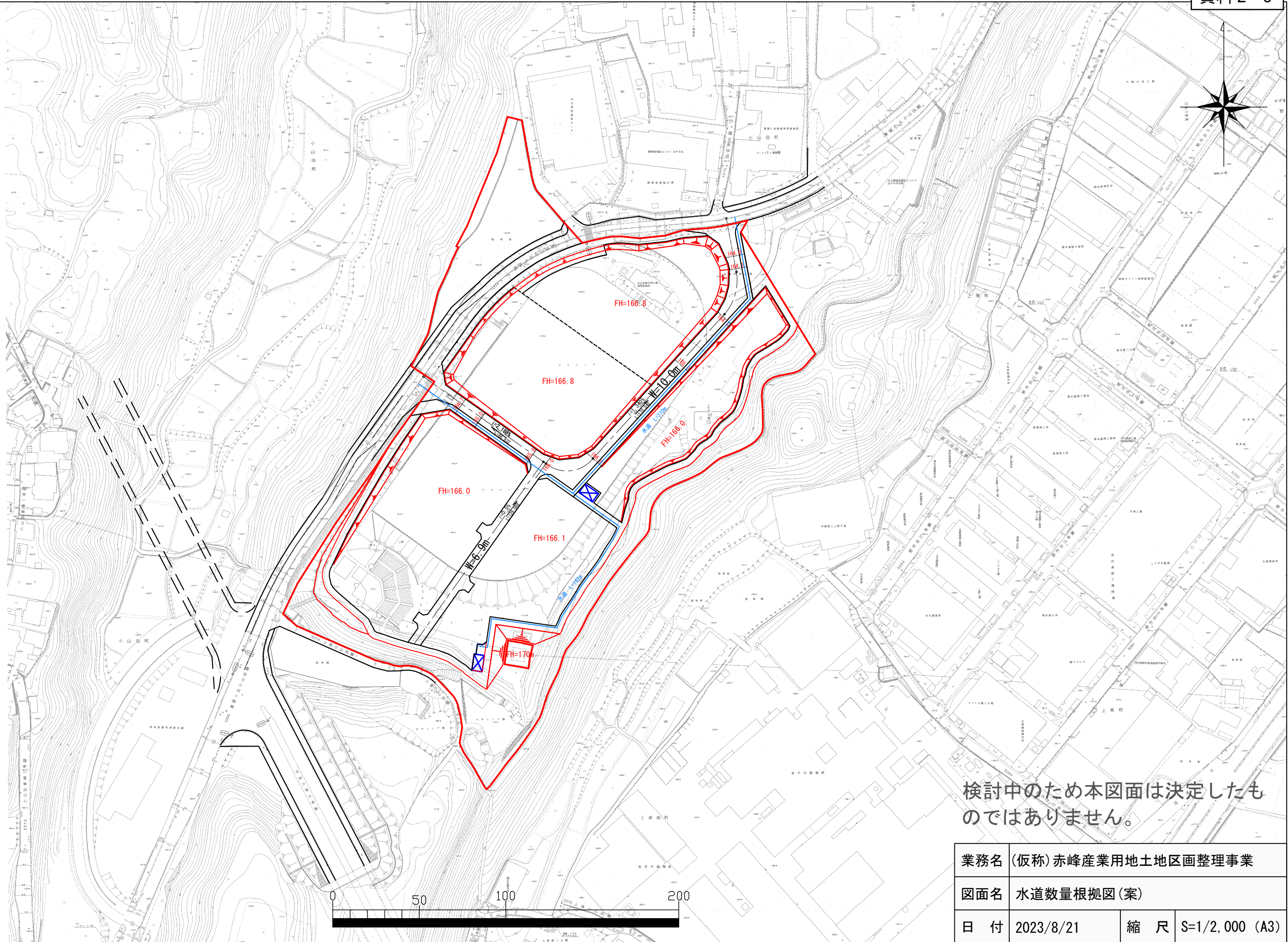
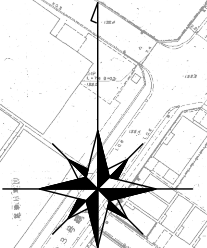

検討中のため本図面は決定したものではありません。

| | | | |
|-----|---------------------|----|----------------|
| 業務名 | (仮称) 赤峰産業用地土地区画整理事業 | | |
| 図面名 | 水道数量根拠図(案) | | |
| 日付 | 2023/8/21 | 縮尺 | S=1/2,000 (A3) |

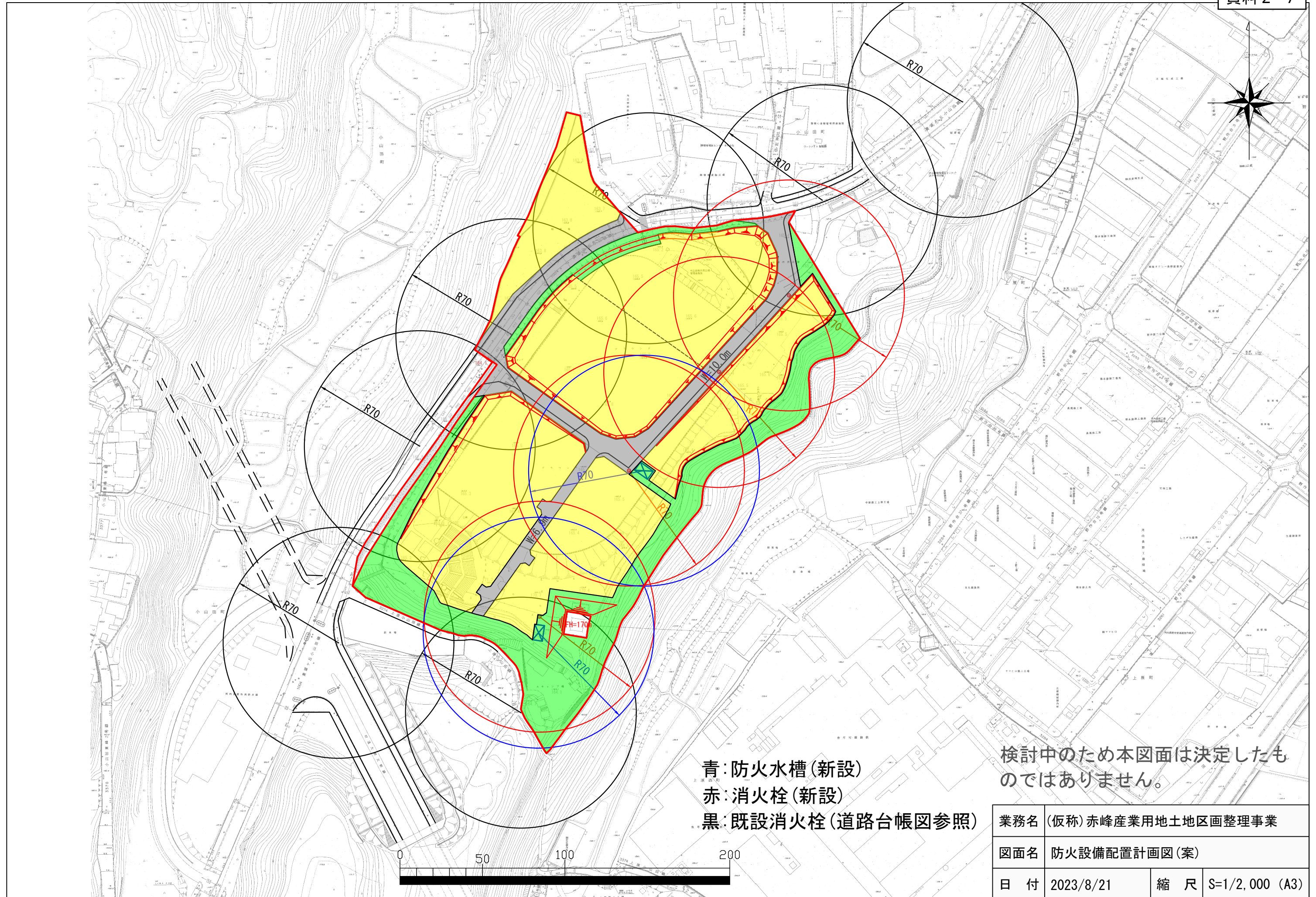
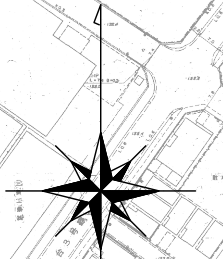

青: 防火水槽 (新設)
 赤: 消火栓 (新設)
 黒: 既設消火栓 (道路台帳図参照)

検討中のため本図面は決定したものではありません。

| | | | |
|-----|---------------------|----|----------------|
| 業務名 | (仮称) 赤峰産業用地土地区画整理事業 | | |
| 図面名 | 防火設備配置計画図 (案) | | |
| 日付 | 2023/8/21 | 縮尺 | S=1/2,000 (A3) |

土量計算表

| 断面 | 面積(m ²) | |
|----|---------------------|---------|
| | 切土部 | 盛土部 |
| ① | 0.0 | 0.0 |
| ② | 273.9 | 34.9 |
| ③ | 466.4 | 3.8 |
| ④ | 201.1 | 40.9 |
| ⑤ | 73.4 | 66.3 |
| ⑥ | 37.9 | 71.5 |
| ⑦ | 31.1 | 59.2 |
| ⑧ | 60.0 | 25.5 |
| ⑨ | 12.3 | 115.9 |
| ⑩ | 19.6 | 122.7 |
| ⑪ | 9.3 | 132.4 |
| ⑫ | 2.6 | 144.5 |
| ⑬ | 8.0 | 138.9 |
| ⑭ | 27.5 | 81.1 |
| ⑮ | 17.8 | 83.6 |
| ⑯ | 46.4 | 9.5 |
| 計 | 1,287.3 | 1,130.7 |

| 区間 | 平均面積(m ²) | | 距離(m) | 土量(m ³) | |
|-----|-----------------------|-------|-------|---------------------|----------|
| | 切土部 | 盛土部 | | 切土部 | 盛土部 |
| ①-② | 137.0 | 17.5 | 19.5 | 2,671.5 | 341.3 |
| ②-③ | 370.2 | 19.4 | 22.5 | 8,329.5 | 436.5 |
| ③-④ | 333.8 | 22.4 | 17.5 | 5,841.5 | 392.0 |
| ④-⑤ | 137.3 | 53.6 | 20.0 | 2,746.0 | 1,072.0 |
| ⑤-⑥ | 55.7 | 68.9 | 20.0 | 1,114.0 | 1,378.0 |
| ⑥-⑦ | 34.5 | 65.4 | 20.0 | 690.0 | 1,308.0 |
| ⑦-⑧ | 45.6 | 42.4 | 20.0 | 912.0 | 848.0 |
| ⑧-⑨ | 36.2 | 70.7 | 20.0 | 724.0 | 1,414.0 |
| ⑨-⑩ | 16.0 | 119.3 | 20.0 | 320.0 | 2,386.0 |
| ⑩-⑪ | 14.5 | 127.6 | 20.0 | 290.0 | 2,552.0 |
| ⑪-⑫ | 6.0 | 138.5 | 20.0 | 120.0 | 2,770.0 |
| ⑫-⑬ | 5.3 | 141.7 | 27.9 | 147.9 | 3,953.4 |
| ⑬-⑭ | 17.8 | 110.0 | 4.5 | 80.1 | 495.0 |
| ⑭-⑮ | 22.7 | 82.4 | 27.7 | 628.8 | 2,282.5 |
| ⑮-⑯ | 32.1 | 46.6 | 20.0 | 642.0 | 932.0 |
| 計 | | | | 25,257.3 | 22,560.7 |

$$V = 2,696.6 \text{ m}^3$$

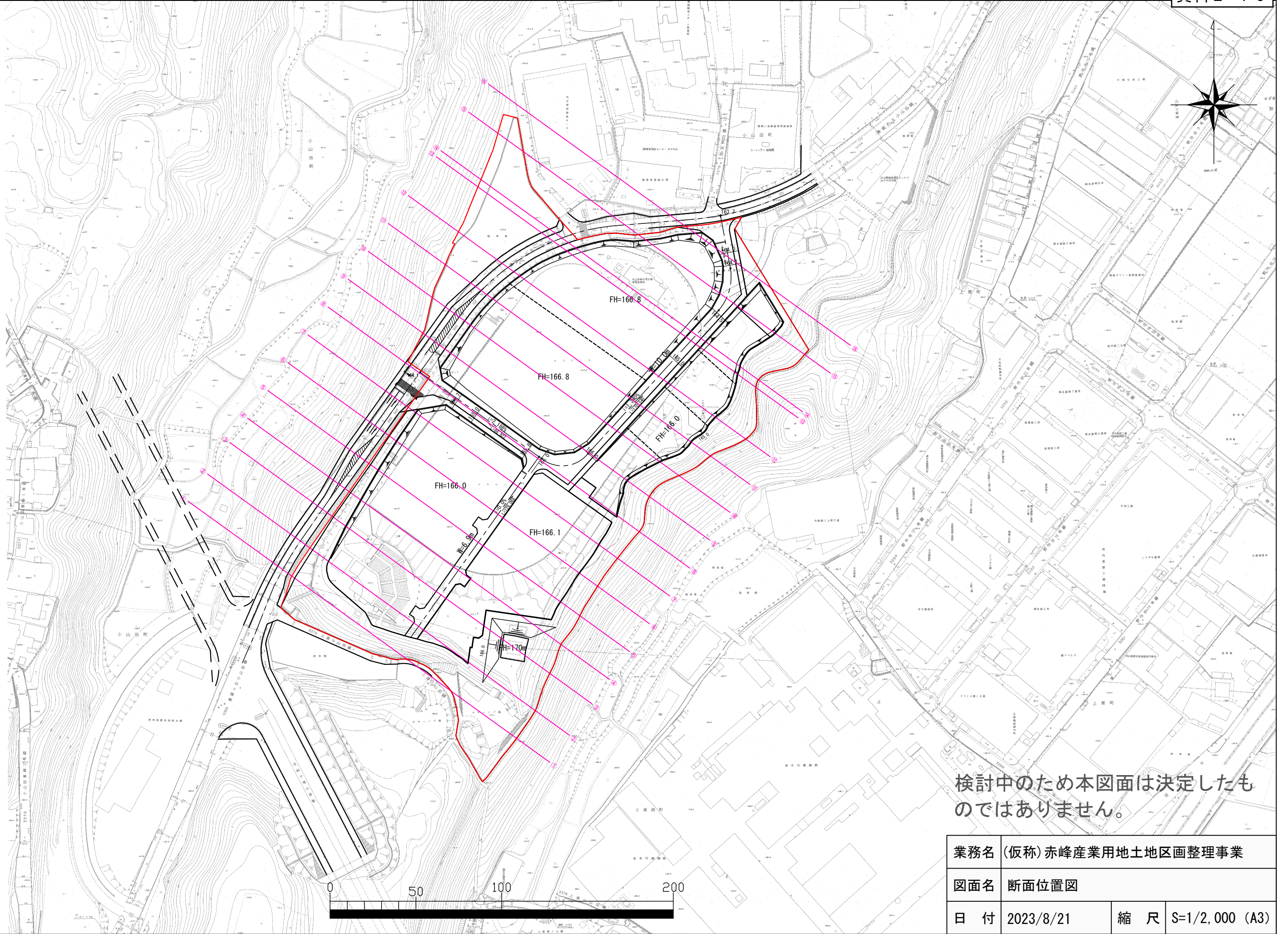
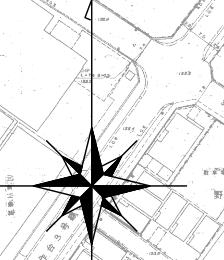

検討中のため本図面は決定したものではありません。

| | | | |
|-----|---------------------|----|----------------|
| 業務名 | (仮称) 赤峰産業用地土地区画整理事業 | | |
| 図面名 | 断面位置図 | | |
| 日付 | 2023/8/21 | 縮尺 | S=1/2,000 (A3) |

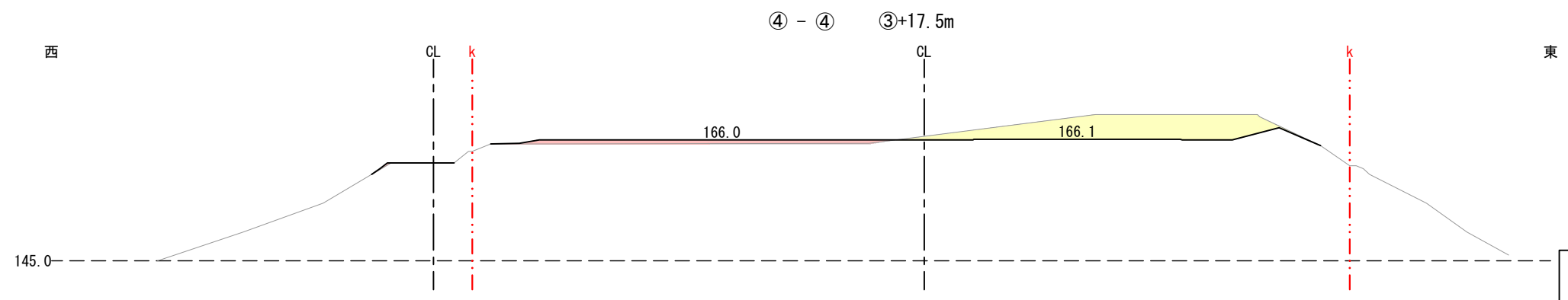
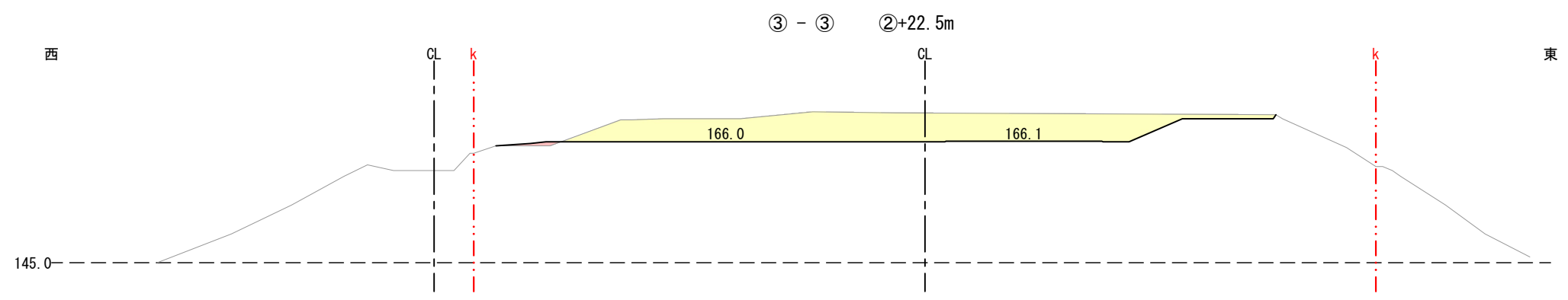
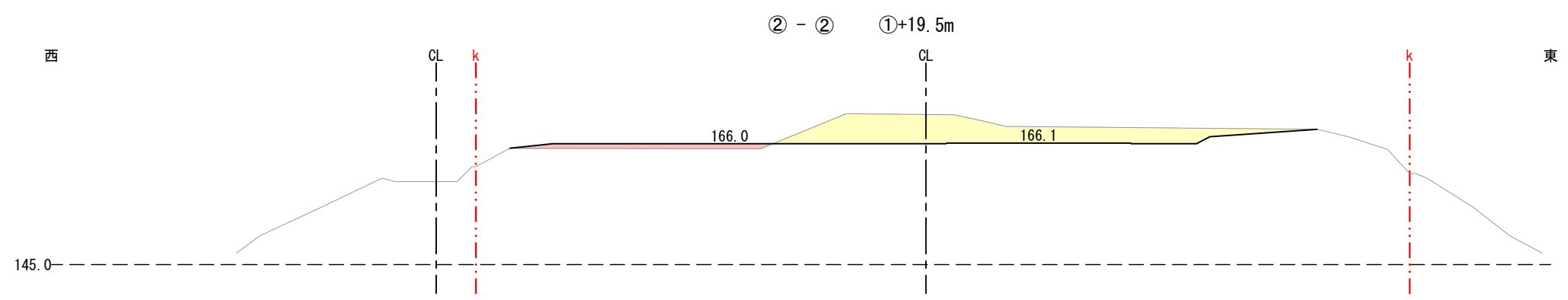
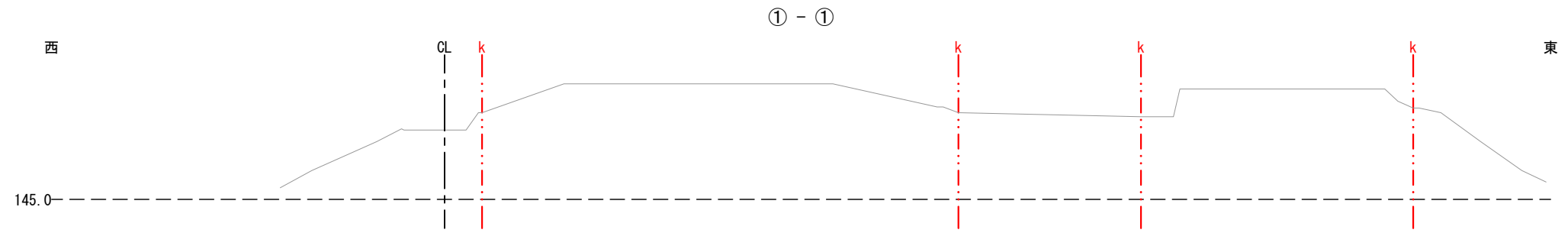

検討中のため本図面は決定したものではありません。

凡例

| 記号 | 名称 |
|----|-----|
| | 切土部 |
| | 盛土部 |

| | | | |
|-----|---------------------|----|----------------|
| 業務名 | (仮称) 赤峰産業用地土地区画整理事業 | | |
| 図面名 | 断面図(1) | | |
| 日付 | 2023/8/21 | 縮尺 | S=1/1,000 (A3) |

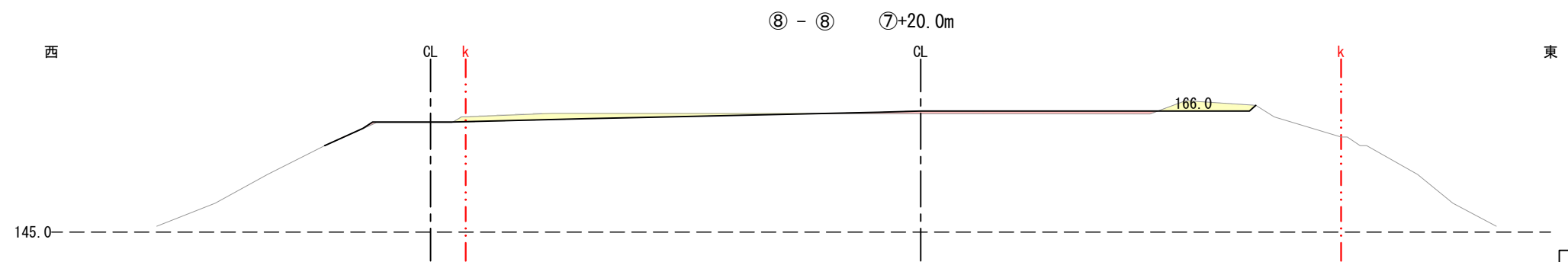
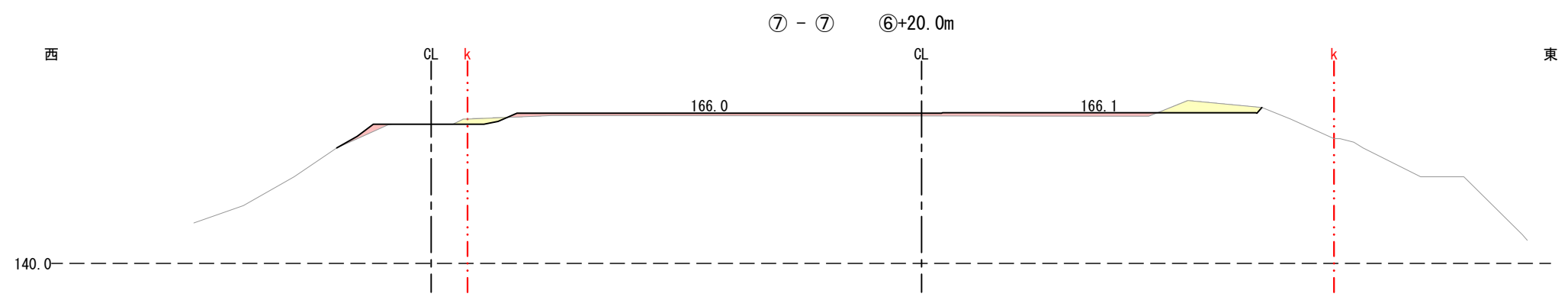
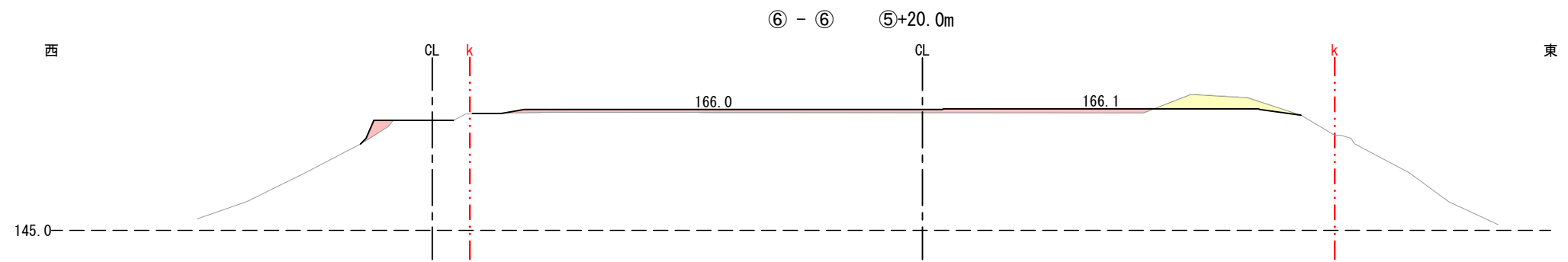
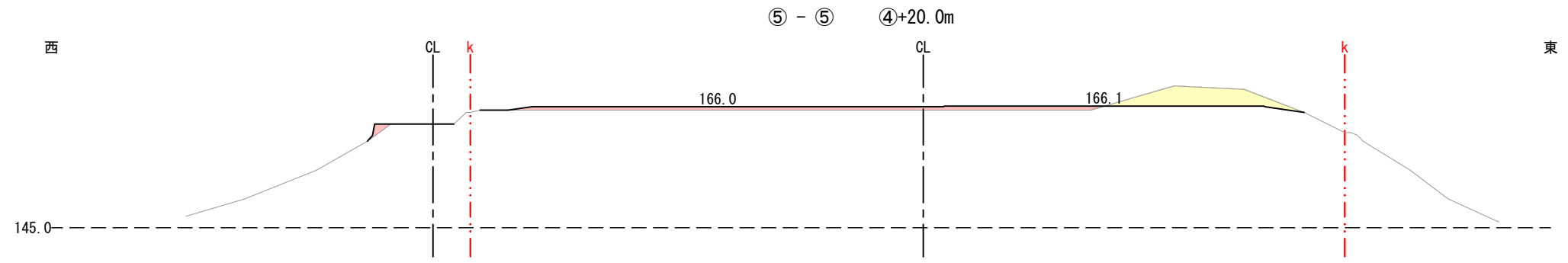

検討中のため本図面は決定したものではありません。

凡例

| 記号 | 名称 |
|----|-----|
| | 切土部 |
| | 盛土部 |

| | | | |
|-----|---------------------|----|----------------|
| 業務名 | (仮称) 赤峰産業用地土地区画整理事業 | | |
| 図面名 | 断面図(2) | | |
| 日付 | 2023/8/21 | 縮尺 | S=1/1,000 (A3) |

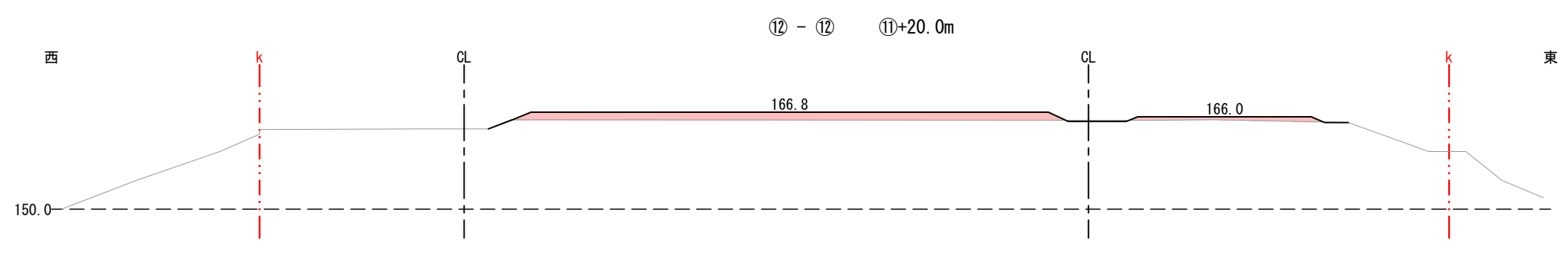
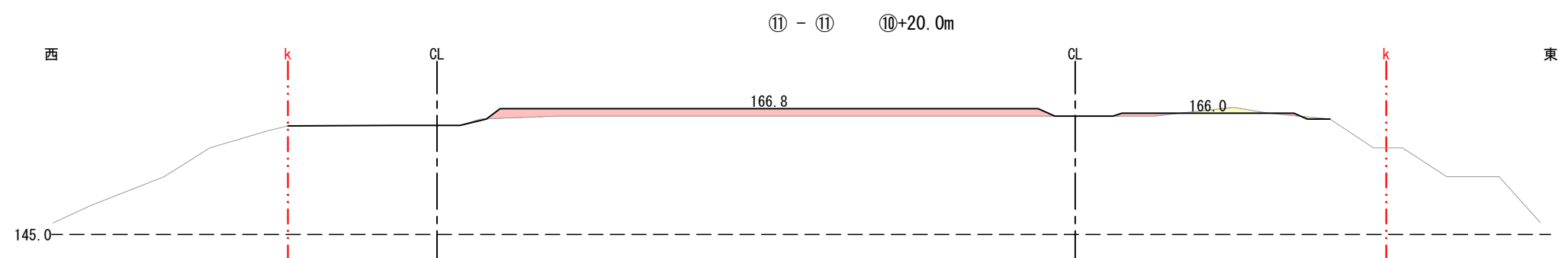
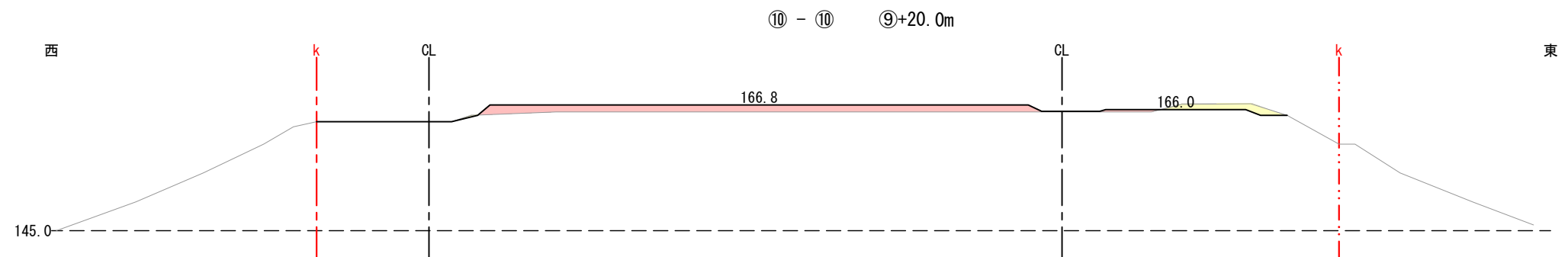
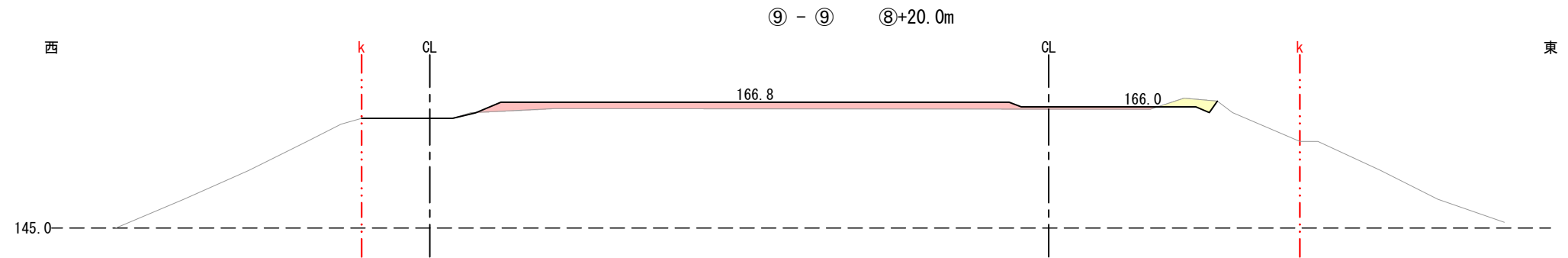

検討中のため本図面は決定したものではありません。

凡例

| 記号 | 名称 |
|----|-----|
| | 切土部 |
| | 盛土部 |

| | | | |
|-----|---------------------|----|----------------|
| 業務名 | (仮称) 赤峰産業用地土地区画整理事業 | | |
| 図面名 | 断面図(3) | | |
| 日付 | 2023/8/21 | 縮尺 | S=1/1,000 (A3) |

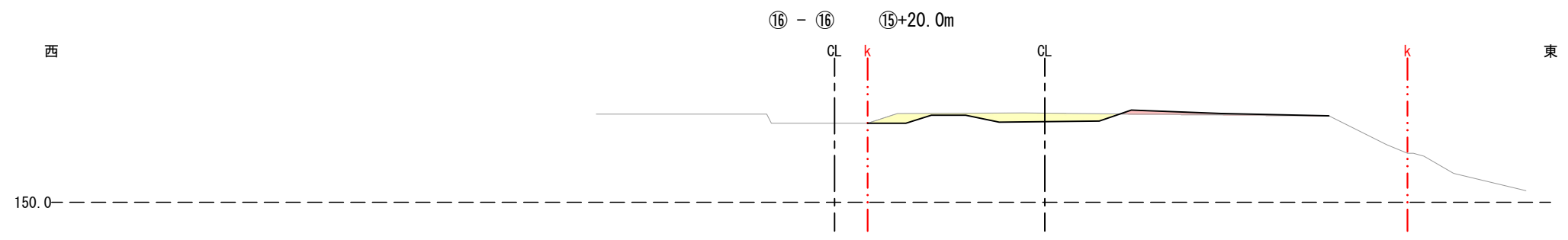
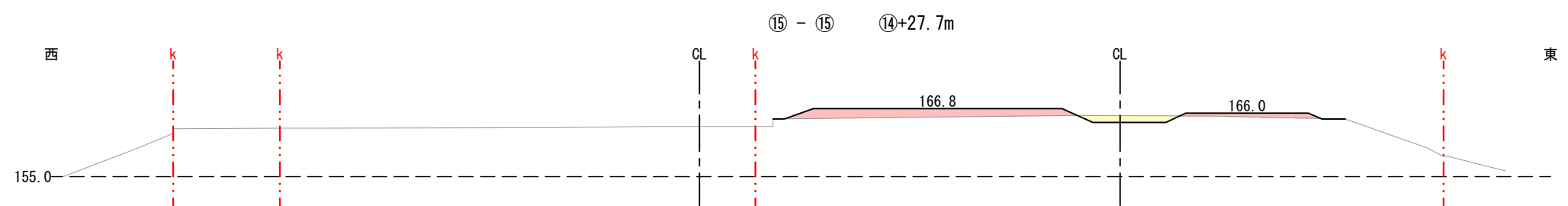
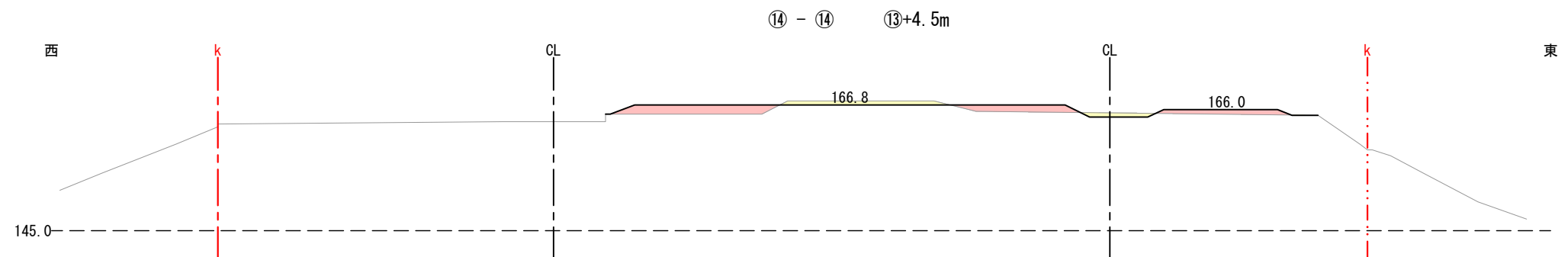
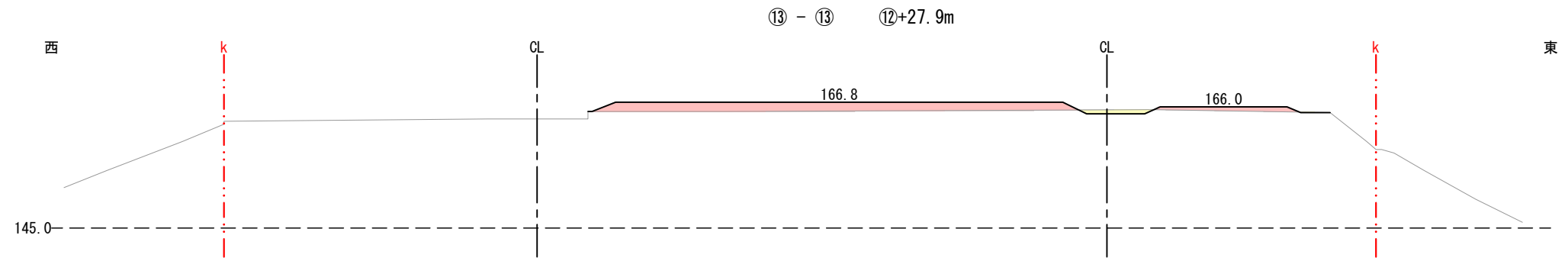

検討中のため本図面は決定したものではありません。

凡例

| 記号 | 名称 |
|----|-----|
| | 切土部 |
| | 盛土部 |

| | | | |
|-----|---------------------|----|----------------|
| 業務名 | (仮称) 赤峰産業用地土地区画整理事業 | | |
| 図面名 | 断面図(4) | | |
| 日付 | 2023/8/21 | 縮尺 | S=1/1,000 (A3) |

ブロック積断面図

